

Załącznik Nr 2 do UCHWAŁY NR 999/2023
 ZARZĄDU POWIATU JAROSŁAWSKIEGO
 z dnia 28 listopada 2023 r.

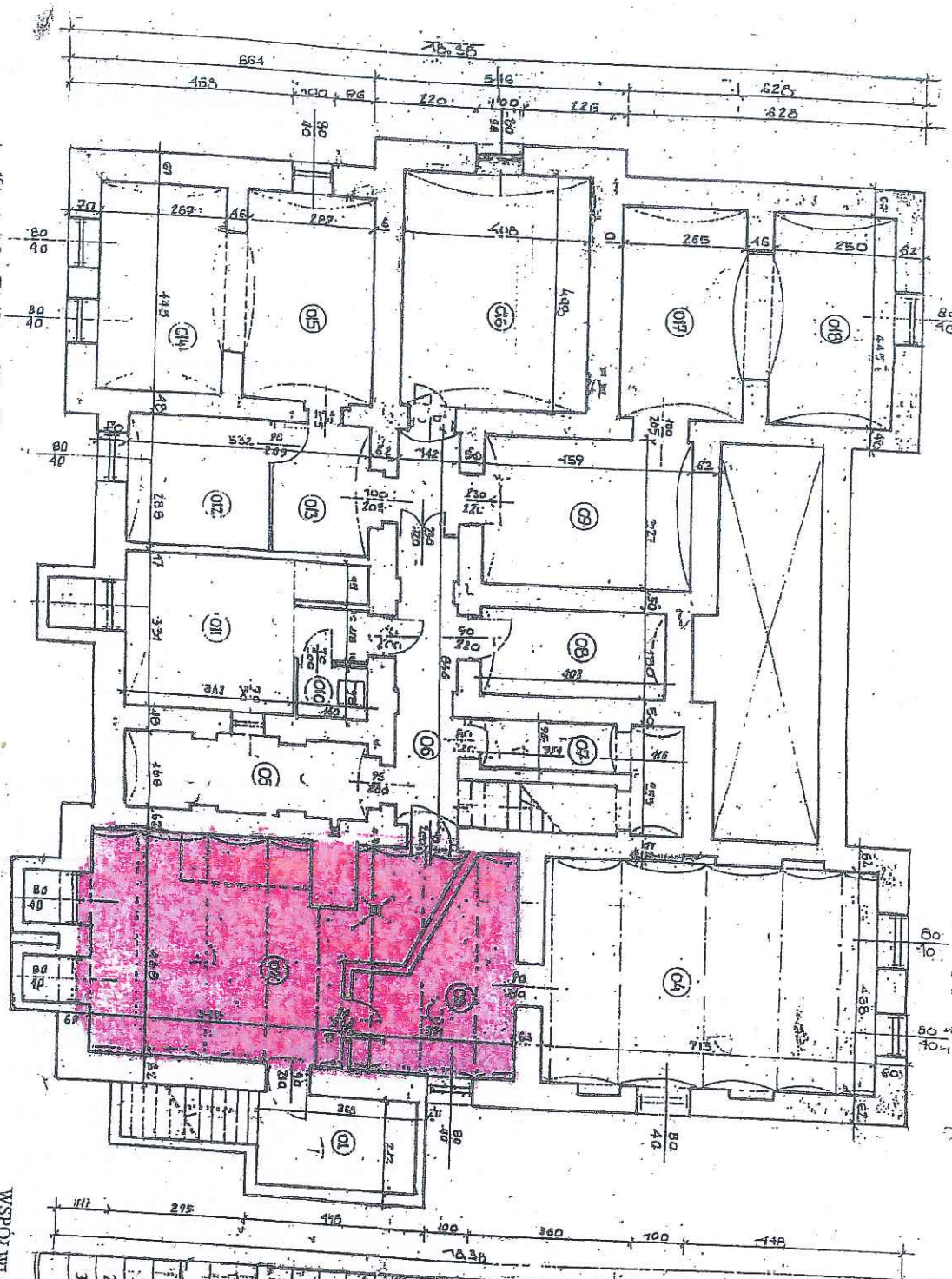

| Lp. | Nr pom. | Przeznaczenie | Pow. w m ² |
|------------|---------|------------------------|-----------------------|
| LOKAL nr 1 | | | |
| 1 | 09 | magazyn | 15 |
| 2 | 010 | W.C. | 1,56 |
| 3 | 011 | magazyn | 15,38 |
| 4 | 012 | piwnica | 8,64 |
| 5 | 013 | korytarz | 6,04 |
| 6 | 014 | archiwum | 11,88 |
| 7 | 015 | archiwum | 12,77 |
| 8 | 017 | magazyn | 11,8 |
| 9 | 018 | magazyn | 11,12 |
| LOKAL nr 4 | | | |
| 10 | 05 | magazyn | 8,83 |
| 11 | 07 | magazyn | 6,34 |
| 12 | 08 | wyświetlarnia | 7,25 |
| LOKAL nr 3 | | | |
| 13 | 016 | archiwum | 20,31 |
| LOKAL nr 2 | | | |
| 14 | 04 | pomieszczenie składowe | 33,36 |
| 15 | 02 | magazyn | 27,5 |
| 16 | 03 | pomieszczenie socjalne | 16,8 |
| | | | 77,66 |

WSPÓŁWLASNOŚĆ: pom. nr 06 / korytarz / o pow. 12,30 m²

użyte pomieszczenie
 piwnice

RZUT PIWNIC

Urząd Miejski w Jarosławiu
 Zarząd Powiatu Jarosławskiego
 15-050 Jarosław, ul. Świdnicka 13/14
 tel. 15 67 10 00, 15 67 10 01, 15 67 10 02, 15 67 10 03
 fax 15 67 10 04, 15 67 10 05, 15 67 10 06, 15 67 10 07, 15 67 10 08
 e-mail: biuro@jaroslaw.pl, sekretariat@jaroslaw.pl, skarzynski@jaroslaw.pl