

Budynek przy ul. Poniatowskiego 6 w Jarosławiu Szkic sytuacyjny I-go piętra budynku

Załącznik graficzny nr 1 do
 Uchwały Nr.../2022
 Zarządu Powiatu
 Jarosławskiego
 z dnia 15.10.2022 r.



STAROSTA JAROSŁAWSKI
Stanisław Kłopot

Załącznik graficzny nr 2 do
 Uchwały Nr **139**../2022
 Zarządu Powiatu
 Jarosławskiego
 z dnia **15 września** 2022 r.

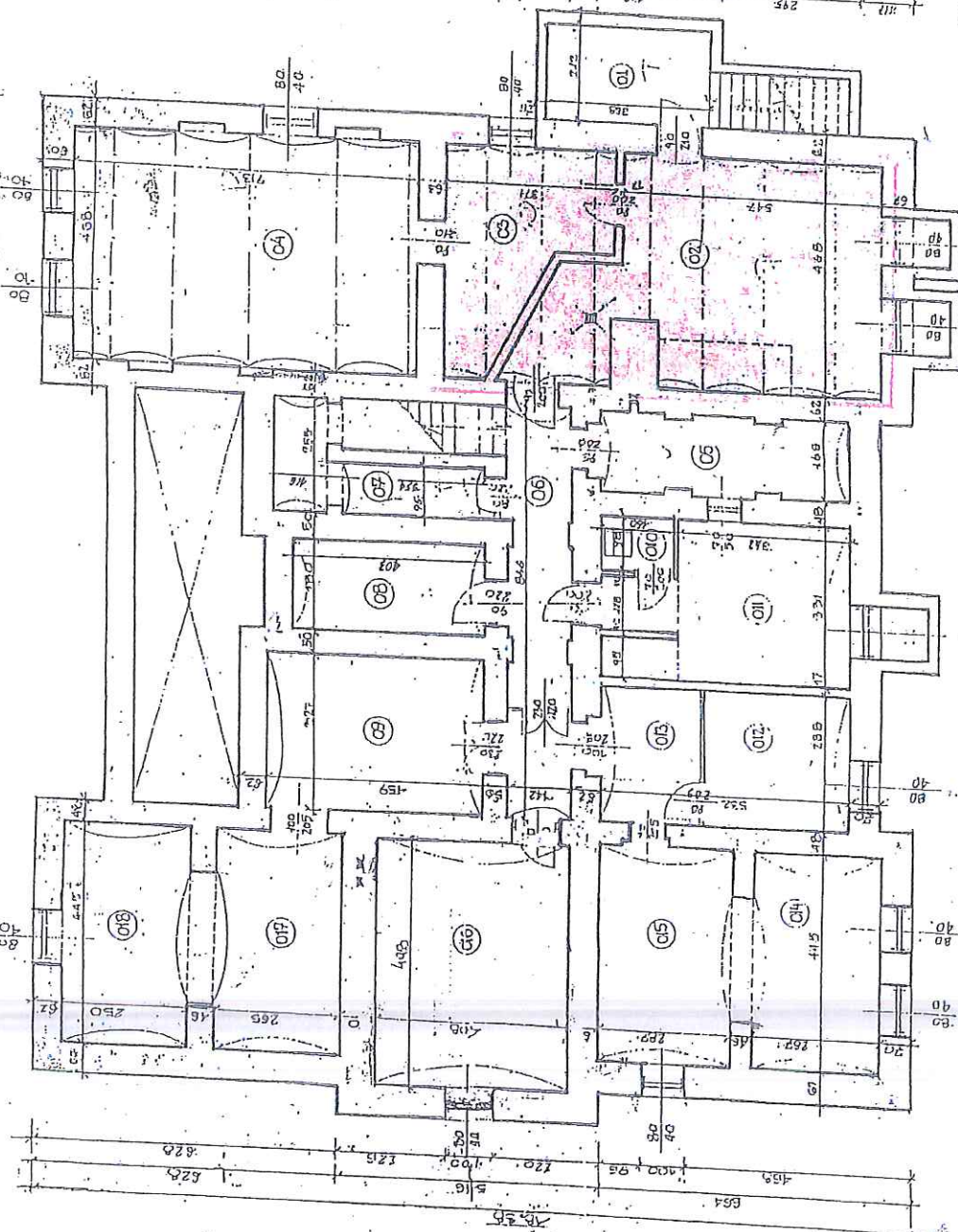

Lp.	Nr. pom.	Przeznaczenie	Pow. w m
LOKAL nr 1			
01	09	magażyn	15
02	010	W.C.	1,56
03	011	magażyn	15,38
04	012	piwnica	8,64
05	013	korytarz	6,04
06	014	archiwum	11,88
07	015	archiwum	12,77
08	017	magażyn	11,8
09	018	magażyn	11,12
10			94,19
LOKAL nr 3			
11	05	magażyn	8,83
12	07	magażyn	6,34
13	08	wyswietlania	7,25
14			22,42
LOKAL nr 2			
15	016	archiwum	20,31
16			20,31
LOKAL nr 2			
17	04	pomieszczenie składowe	33,36
18	02	magażyn	27,5
19	03	pomieszczenie socjalne	16,8
20			77,66

WSPÓŁWŁASNOŚĆ : pom. nr 06 / korytarz / o pow. 12,30 m²

— **użytkowane** pomieszczenie
 — **piwniczne**

STAROSTA JAROSŁAWSKI

Stanisław Kłopot

RZUT PIWNIC