

# Mapa z projektem podziału 1:500

dz.ew.nr – 2338/1 - KW 56 038

m. RADYMNO

pow: Jarosław woj:podkarpackie

L.Ks.rob: 1555/ 6 /01

## PLAN SYTUACYJNY

działka nr 2338/6

Radymno, ul. Złota Góra 13

ustalenie odrębnej własności lokali w budynku użyteczności publicznej

– Zespół Szkół Technicznych i Agrobiznesu

Skala 1 : 500

Sporządzono na podstawie operatu ewid. gruntów,  
wstępnego projektu podziału zaopiniowanego  
pozytywnie przez Burmistrza Miasta Radymna  
postanowieniem :PIGiOŚ-7331/P6/2001 z dnia: 09.08.01  
wyznaczonego na gruncie. (protokół z dnia: 17.09.01)

Niniejszy projekt podziału nieruchomości został  
złożony do publicznej decyzji Burmistrza Miasta  
Radymna z dnia 31 października 2001 r.  
znakiem: 31.10.2001-15/01  
[podpis]

STAROSTA  
JAROSŁAWSKI

Nr.K W /lwh/	Wykaz zmian gruntowych							
	Stan dotychczasowy /ew.gr./						Stan nowy	
	numer			użytek	pow.	właściciel	numer	Użyt.
	j.rej	map	dział.	klasa	/ha/		mp.	dział.
56 038	G.6-18	42d,43c	2338/1	Bi	0,5565	Skarb Państwa Zarządca trwały: Ośrodek Doradztwa Rolniczego w Korytnikach Ośrodek Rol. Szk. Kursowego w Radymnie	42d	2338/5
							42d,c	2338/6
								Razem:
								0,5565

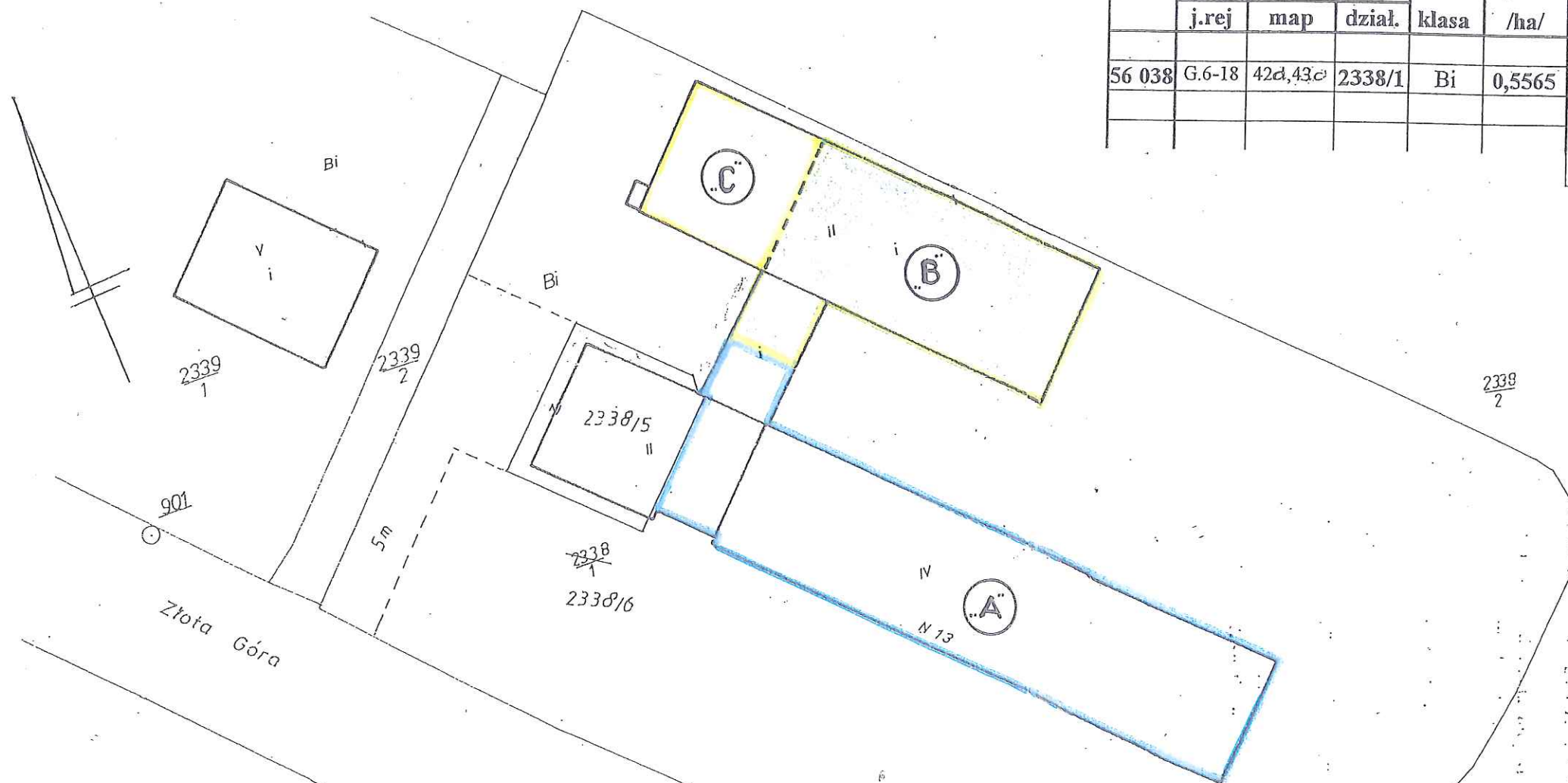

L.ks.rob: 1555/ 6 /01

Geodeta uprawniony  
mgr inż. STANISŁAW KORDAS  
ul. 5 Maja 48/19  
37-500 JAROSŁAW

STAROSTA JAROSŁAWSKI  
Stanisław Kłopot

Obiekt : Szkolne Schronisko Młodzieżowe	DATA : 02.11r
Adres : Radymno , dz.2338/6	Skala : 1 : 50
Inwestor: Zespół Szkół Zawodowych i Placówek w Radymnie.	
37-550 Radymno, ul.Złota Góra 13	
Temat : Ustalenie Odrębnej Własności Lokali – piętro /Lokal „A”	Rys 1
Opracował: WITOLD GRADYSZ 37-500 Jarosław, ul. B. St. Hajnusa 18 upr. bud. w spec. konstrukcyjno-budowlanej NR UAN/III/7342/69/98	

STAROSTA POWIATU JAROSŁAWSKIEGO POWIATOWY OŚRODEK DOKUMENTACJI GEODEZYJNEJ I KARTOGRAFICZNEJ w JAROSŁAWIU
Świadczy się zgodność niniejszego dokumentu z stanem do publicznego zasobu geodezyjnego i kartograficznego STAROSTWA POWIATOWEGO w Jarosławiu w dniu 2001-10-01
i z ewidencjonowanym pod nr 3700-83/2001 Jarosław, dnia 2001-10-01
Kierownik Powiatowego Ośrodka (Imię i Nazwisko) mgr inż. Wacław Pionka

Służebność gruntowa:

Ozn. lokalu	Kolor ozn. lokalu	Łączna pow. lokalu [m <sup>2</sup> ]	Udział w nieruchomości
1	3	4	
„A”	Niebieski	2793,64	7443/10000
„B”	Zielony	827,01	2202/10000
„C”	Żółty	133,39	355/10000



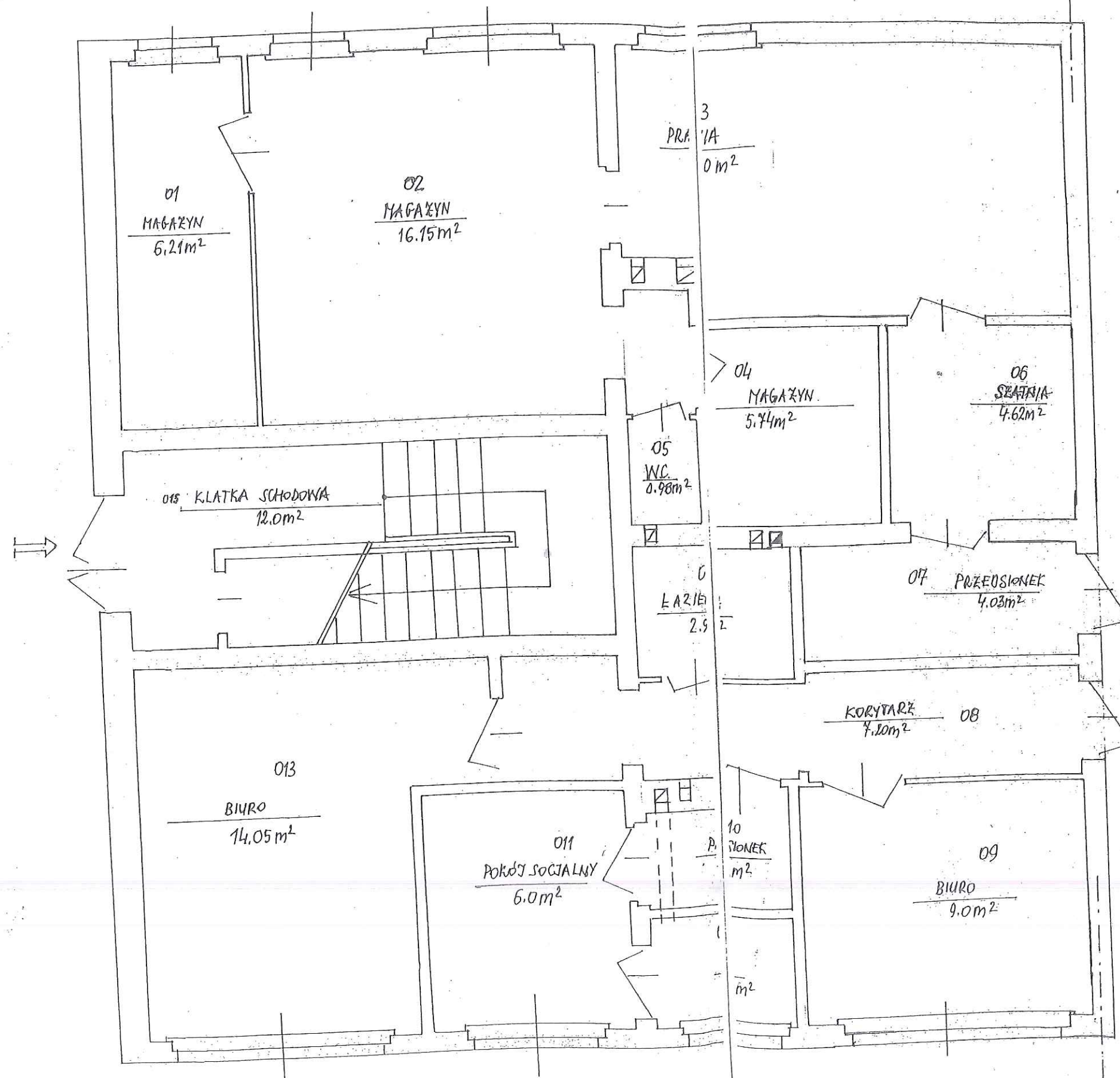

SKŁADOWE	POWIERZCHNIA m <sup>2</sup>	POW. LOKALU m <sup>2</sup>
PARTER - lokal użytkowy nr 3		
pom. nr 01 / magazyn /	6.21	97.14
pom. nr 02 / magazyn /	16.15	
pom. nr 03 / pralnia /	15.00	
pom. nr 04 / magazyn /	5.74	
pom. nr 05 / WC /	0.98	
pom. nr 06 / szatnia /	4.62	
pom. nr 07 / p. sionek /	4.03	
pom. nr 08 / korytarz /	7.20	
pom. nr 09 / biuro /	9.00	
pom. nr 010 / p. sionek /	2.92	
pom. nr 011 / pokój socjalny /	6.00	
pom. nr 012 / WC /	2.28	
pom. nr 013 / biuro /	14.05	
pom. nr 014 / łazienka /	2.96	
CZĘŚCI WSPÓLNE		
pom. nr 015 / kl. schodowa /	12.00	12.00

STAROSTA JĘDRZEJSKI  
*[Signature]*  
 Stanisław Kłopot

RZUT PARTERU  
 skala 1:50

mgr inż. Wojciech Wojciechowski  
 Uprawnienia budowlane  
 w specjalności konstrukcyjno-budowlanej  
 Nr ewid. UAN / BA - VIII - 8386/77/90  
 UW Przemysł

*[Signature]*