

Mapa z projektem podziału 1:500

dz.ew.nr – 2338/1 - KW 56 038

m. RADYMNO

pow: Jarosław woj:podkarpackie

L.Ks.rob: 1555/ 6 /01

PLAN SYTUACYJNY

działka nr 2338/6

Radymno, ul. Złota Góra 13

ustalenie odrębnej własności lokali w budynku użyteczności publicznej

– Zespół Szkół Technicznych i Agrobiznesu

Skala 1 : 500

Sporządzono na podstawie operatu ewid. gruntów,
wstępnego projektu podziału zaopiniowanego
pozytywnie przez Burmistrza Miasta Radymna
postanowieniem :PIGiOŚ-7331/P6/2001 z dnia: 09.08.01
wyznaczonego na gruncie. (protokół z dnia: 17.09.01)

Niniejszy projekt podziału nieruchomości został
zawieszony decyzją Burmistrza Miasta
Radymno z dnia 31 października 2001r
znak: Gn. 2430-2-15/01
[podpis]

STAROSTA
JAROSŁAWSKI

Nr.K W /lwh/	Wykaz zmian gruntowych							
	Stan dotychczasowy /ew.gr./					Stan nowy		
	numer			użytek	pow.	właściciel	numer	
	j.rej	map	dział.	klasa	/ha/		mp.	dział.
56 038	G.6-18	42d,43c	2338/1	Bi	0,5565	Skarb Państwa Zarządca trwały: Ośrodek Doradztwa Rolniczego w Korytnikach Ośrodek Rol. Szk. Kursowego w Radymnie	42d	2338/5
							42d,c	2338/6
							Razem:	
								0,5370
								0,5565

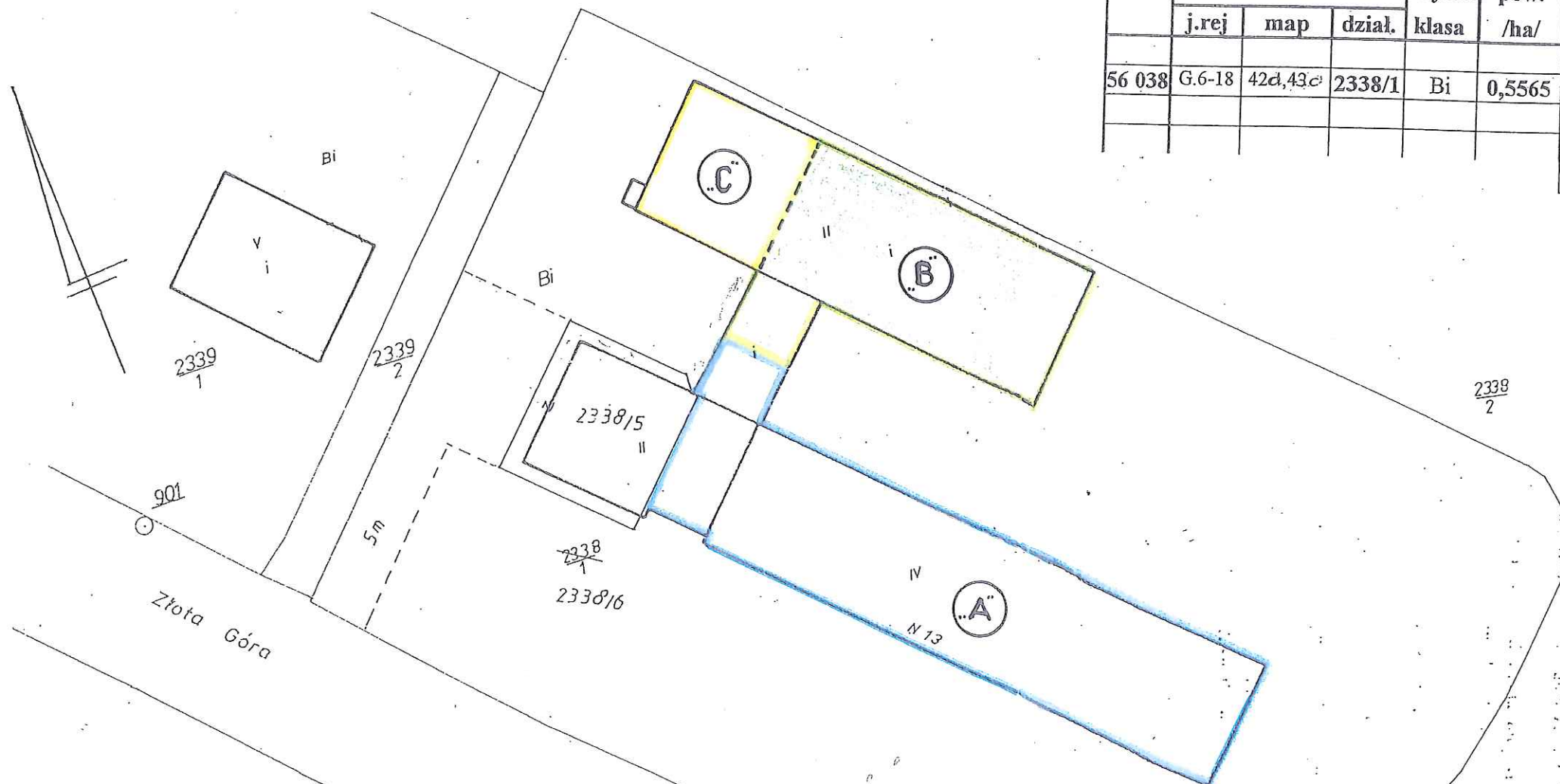

L.Ks.rob: 1555/ 6 /01

Geodeta uprawniony
mgr inż. STANISŁAW KŁOPOŃ
ul. 3 Maja 48/19
37-500 JAROSŁAW

STAROSTA JAROSŁAWSKI

Stanisław Kłopot

STAROSTA POWIATU JAROSŁAWSKIEGO
POWIATOWY OŚRODEK DOKUMENTACJI GEODEZYJNEJ
I KARTOGRAFICZNEJ w JAROSŁAWIU
Przebiegała się zgodność niniejszego dokumentu
z planem do prowadzonego zasobu
geodezyjnego i kartograficznego STAROSTWA
POWIATOWEGO w Jarosławiu
w dniu 2001-10-01
i z ewidencjonowanym pod nr 3700-83/2001
Jarosław, dnia 2001-10-01
Kierownik Powiatowego Ośrodka
(inny 1) [podpis]

Objekt : Szkolne Schronisko Młodzieżowe
Adres : Radymno , dz.2338/6
Inwestor: Zespół Szkół Zawodowych
i Placówek w Radymnie.
37-550 Radymno, ul.Złota Góra 13
Temat : Ustalenie Odrębnej Własności
Lokali – piętro /Lokal „A”
DATA : 02.11r
Skala : 1 : 50
Rys 1
WITOLD GRADYSZ
37-500 Jarosław, ul. B. J. Hajnusa 18
Opracował: [podpis]
nr bud. w spec. konstr. inżyn. budowlanej
NR UAN/III/7342/69/98

Służebność gruntowa:

Ozn. lokalu	Kolor ozn. lokalu	Łączna pow. lokalu [m ²]	Udział w nieruchomości
1	3	4	
„A”	Niebieski	2793,64	7443/10000
„B”	Zielony	827,01	2202/10000
„C”	Żółty	122,20	3511/10000

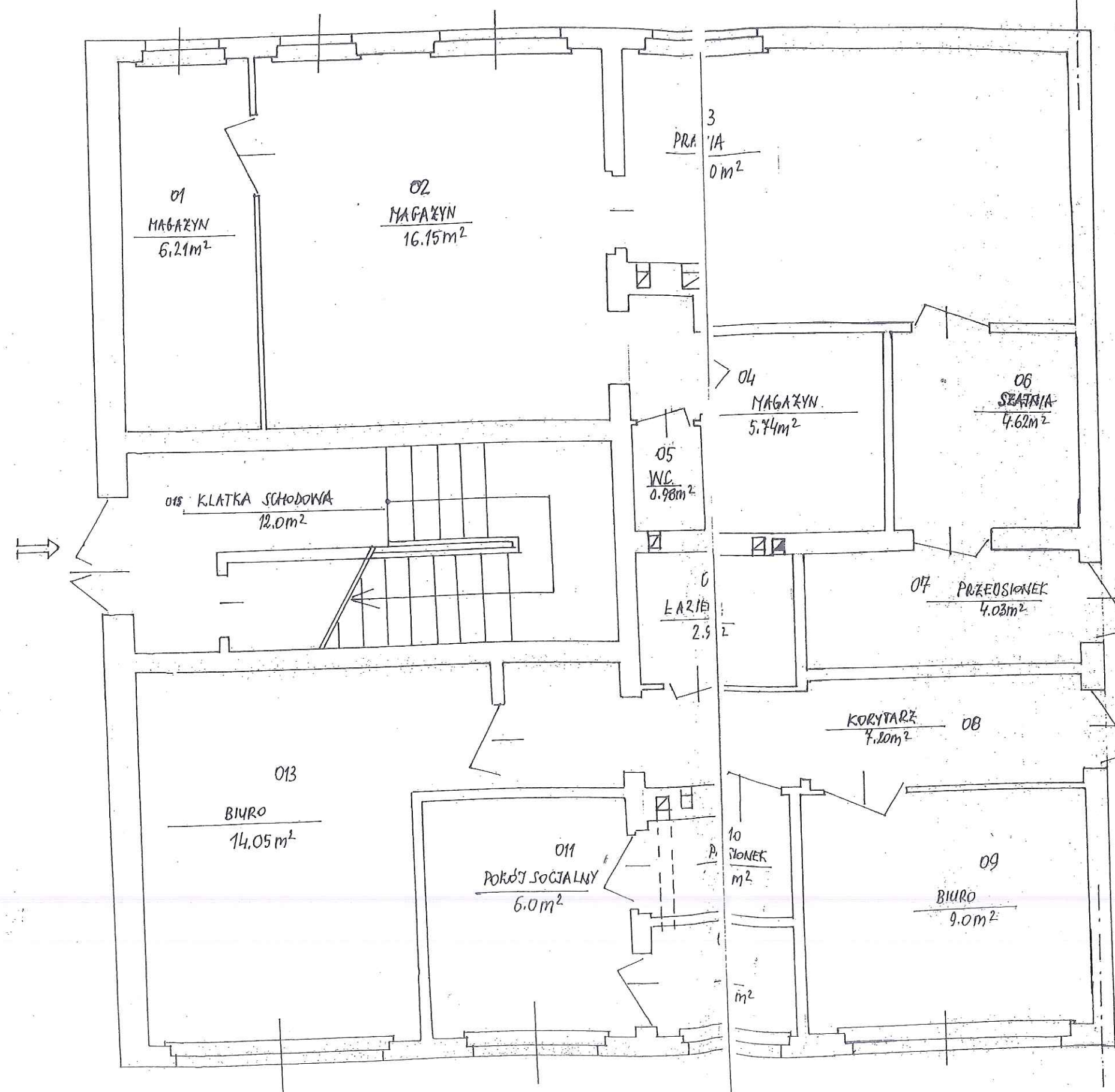

zobowiązanie
AB-I-013-248/C1
07.12.2021

SKŁADOWE	POWIERZCHNIA m ²	POW. LOKALU m ²
PARTER - lokal użytkowy nr 3		
pom. nr 01 / magazyn /	6.21	97.14
pom. nr 02 / magazyn /	16.15	
pom. nr 03 / pralnia /	15.00	
pom. nr 04 / magazyn /	5.74	
pom. nr 05 / WC /	0.98	
pom. nr 06 / szatnia /	4.62	
pom. nr 07 / p. sionek /	4.03	
pom. nr 08 / korytarz /	7.20	
pom. nr 09 / biuro /	9.00	
pom. nr 010 / p. sionek /	2.92	
pom. nr 011 / pokój socjalny /	6.00	
pom. nr 012 / WC /	2.28	
pom. nr 013 / biuro /	14.05	
pom. nr 014 / łazienka /	2.96	
CZĘŚCI WSPÓLNE		
pom. nr 015 / kl. schodowa /	12.00	12.00

STAROSTA JAROSŁAWSKI

Stanisław Kłopot

RZUT PARTERU

skala 1:50

mgr inż. Wojciech Wojciechowski
Uprawnienia budowlane
w specjalności konstrukcyjno-budowlanej
Nr ewid. UAN / BA - VIII - 8386/77/90
UW Przemysł

Wojciechowski