

Projekt

z dnia 21 marca 2023 r.

Zatwierdzony przez

**UCHWAŁA NR
RADY POWIATU JAROSŁAWSKIEGO**

z dnia 2023 r.

w sprawie wyrażenia zgody na zbycie zabudowanej nieruchomości gruntowej stanowiącej własność Powiatu Jarosławskiego.

Na podstawie art. 12 pkt 11 ustawy z dnia 5 czerwca 1998 r. *o samorządzie powiatowym* (Dz. U. z 2022 r., poz. 1526), art. 11 ust. 2, art. 13 ust. 1, art. 37 ust. 1 ustawy z dnia 21 sierpnia 1997 r. *o gospodarce nieruchomościami* (Dz. U. z 2023 r., poz. 344) oraz § 6 ust. 1 i § 8 ust. 1 Uchwały Nr XXXII/195/2017 Rady Powiatu Jarosławskiego z dnia 30 marca 2017 r. *w sprawie zasad gospodarowania nieruchomościami stanowiącymi własność Powiatu Jarosławskiego* (Dz. Urz. Woj. Podkarpackiego z 2017 r., poz. 1753),

Rada Powiatu Jarosławskiego uchwala, co następuje:

§ 1. Wyraża się zgodę na zbycie zabudowanej nieruchomości gruntowej, będącej własnością Powiatu Jarosławskiego, położonej w obrębie ewidencyjnym 180402_1.0001, Radymno w jednostce ewidencyjnej 180402_01, Miasto Radymno, oznaczonej jako działka nr 2338/13 o powierzchni 0,1579 ha, dla której V Wydział Ksiąg Wieczystych Sądu Rejonowego w Jarosławiu prowadzi księgę wieczystą nr PR1J/000 79306 /3 .

§ 2. Zbycie nieruchomości nastąpi na zasadach ogólnych, określonych w ustawie z dnia 21 sierpnia 1997 r. *o gospodarce nieruchomościami*.

§ 3. Przedmiot niniejszej uchwały określa załącznik graficzny, sporządzony na kopii mapy ewidencyjnej w skali 1:500.

§ 4. Wykonanie uchwały powierza się Zarządowi Powiatu Jarosławskiego.

§ 5. Uchwała wchodzi w życie z dniem podjęcia.

Przewodniczący Rady
Powiatu Jarosławskiego

Marian Fedor

MAPA EWIDENCyjna Rady Powiatu Jarosławskiego

SKALA 1:..... z dnia 2023 r.

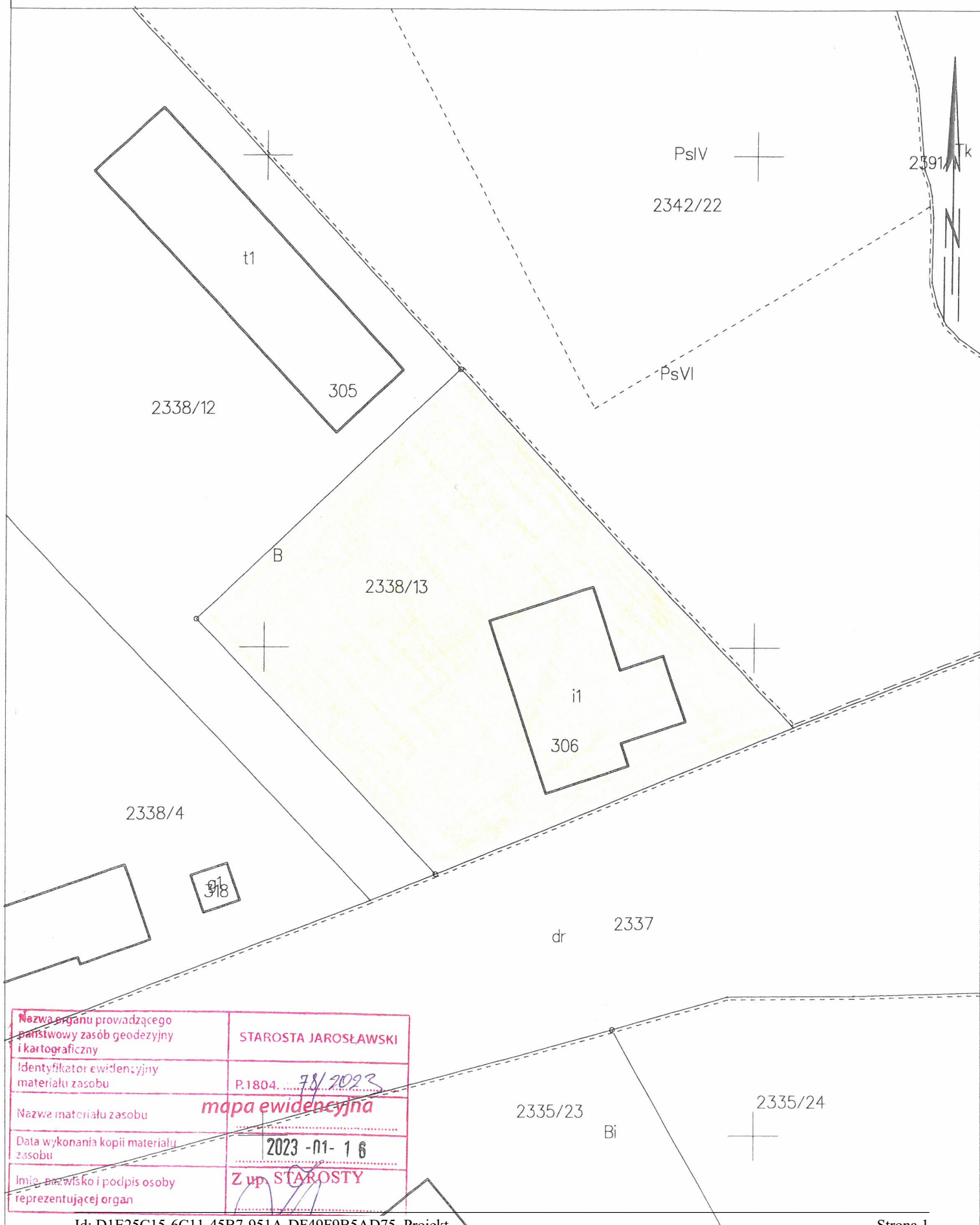

Nazwa organu prowadzącego państwowy zasób geodezyjny i kartograficzny	STAROSTA JAROSŁAWSKI
Identyfikator ewidencyjny materiału zasobu	P.1804. 78/2023
Nazwa materiału zasobu	mapa ewidencyjna
Data wykonania kopii materiału zasobu	2023 - 01 - 16
Imię, nazwisko i podpis osoby reprezentującej organ	Z up. STAROSTY