

Zamierzenie budowlane:	ZAGOSPODAROWANIE POSCALENIOWE WSI BYSTROWICE, WI CKOWICE, TYNIOWICE	
Adres obiektu:	Województwo: - podkarpackie Powiat: - jarosławski Gmina: - Ro wienica Miejscowo : - Bystrowice, Wi ckowice, Tyniowice	
Rodzaj projektu:	DOKUMENTACJA POWYKONAWCZA	
Cz :	OPISOWO - RYSUNKOWA	
Spis zawarto ci:	Strona 3	
Inwestor:	Starosta Jarosławski ul. Jana Pawła II nr 17 37-500 Jarosław	

 <p>NADZORY I PROJEKTOWANIE BUDOWNICTWA LĄDOWEGO</p> <p>Nadzory i Projektowanie Budownictwa Lądowego Stanisław Salabura ul. Danilewicza 17 37-500 Jarosław tel. 693-550-199</p>					
Funkcja:	Tytuł i Imię i Nazwisko	Specjalność :	Nr uprawnień :	Data	Podpis
Projektant:	Stanisław Salabura	Konstrukcyjno inżynierskie	UAN-III/7342/66/93	05-2015	
Sprawdzający:	Marcin Grabowski	Drogi	PDK/0115/POOD/06	05-2015	

Egz. Nr

Jarosław maj 2015

SPIS TRE CI

1. WST P.....	3
1.1. Przedmiot opracowania	3
1.2. Podstawa opracowania.....	3
1.3. Cel i zakres opracowania.....	3
2. STAN ISTNIEJ CY	3
3. OPIS STANU PROJEKTOWANEGO.....	4
3.1. Przebudowa wewn trznych dróg gminnych.....	4
3.2. Prace melioracyjne	8
 CZ RYSUNKOWA	
Plan orientacyjny..... skala 1:10 000	rys. nr 1.
Plan sytuacyjny - TYNIOWICE	skala 1:2 500
Plan sytuacyjny - BYSTROWICE	skala 1:3 000
Plan sytuacyjny - WI CKOWICE.....	skala 1:2 500

1. WSTĘP

1.1. Przedmiot opracowania

Przedmiotem inwestycji pojętej na terenie województwa podkarpackiego w powiecie jarosławskim na terenach gminy Rożniatowa jest zagospodarowanie posceniowe wsi Bystrowice, Wiśniowice, Tyniowice polegające na przebudowie dróg wraz z zjazdami do działek, korekty i budowy urządzeń melioracyjnych, rowy, prace przy rekultywacji gruntów.

Niniejsze opracowanie dotyczy dokumentacji powykonawczej całego zadania.

Całkowita powierzchnia terenu objętego zagospodarowaniem posceniowym wynosi - 1074,29 ha tj Bystrowice - 455,56 ha, Wiśniowice - 321,22 ha i Tyniowice - 297,51 ha.

1.2. Podstawa opracowania

- Decyzja Starosty Jarosławskiego Nr GK-III.6822.1.19.2012 z dnia 19 grudnia 2013r zatwierdzająca scalenie gruntów wsi Bystrowice, Wiśniowice, Tyniowice,
- Ustawa o scalaniu i wymianie gruntów z dnia 26 marca 1982 r. (Dz. U. z 2003 r. Nr 178, poz. 1749 z późn. zm.),
- Ustawa z 07.07.1994 Dz. U. Nr 156. Prawo Budowlane z późniejszymi zmianami,
- Mapa do celów opiniotawczych,
- Materiały do zgłoszenia robót budowlanych,
- Projekty wykonawcze dla każdego rodzaju robót,
- Inwentaryzacja geodezyjna powykonawcza.

1.3. Cel i zakres opracowania

Celem inwestycji jest: zagospodarowanie posceniowe gruntów, tworzenie korzystniejszych warunków gospodarowania w rolnictwie i leśnictwie poprzez poprawę struktury obszarowej gospodarstw rolnych, lasów i gruntów leśnych, racjonalne kształtowanie rozciągłości gruntów, dostosowanie granic nieruchomości do systemu urządzeń melioracji wodnych, dróg oraz rzeźby terenu. Art.1 ustawy z dnia 26 marca 1982 r. o scalaniu i wymianie gruntów (Dz. U. z 2003 r. Nr 178, poz. 1749 z późn. zm.).

2. STAN ISTNIEJĄCY

Wsie Bystrowice, Tyniowice i Wiśniowice położone są w gminie Rożniatowa, powiat jarosławski w południowo-wschodniej części województwa podkarpackiego. Obiekty położone są na pograniczu dwóch jednostek morfologicznych: Kotliny Sandomierskiej i Pogórza Dynowskiego. Obszar ich wznosi się przeciętnie na wysokość 210 - 250 m n.p.m. Opracowywany teren przecina na kierunku północ - południe droga wojewódzka nr 880 Jarosław - Pruchnik. Zwarta zabudowa na opracowywanym obszarze zlokalizowana jest przeważnie przy drodze wojewódzkiej nr 880, drodze powiatowej nr 33183, drodze powiatowej nr 33182 oraz wzdłuż lokalnych dróg gminnych. Opracowywany obszar zdominowany jest przez pagórkowate wzniesienia przecinane pionowymi dolinami o różnej szerokości, wahającej się od 100 - 600 m.

Przewidywana inwestycja dotyczy ca dróg, rowów i prac rekultywacyjnych w całości zlokalizowana będzie w istniejących pasach drogowych dróg gminnych lub terenów przewidzianych dla wód płynących odnośnie robót związanych z drogami i rowami, natomiast odnośnie prac rekultywacyjnych na terenach prywatnych. Teren, przez który przebiega planowana inwestycja jest terenem w ~98% terenem użytkowanym rolniczo za pozostałą część to zabudowa zagrodowa i jednorodzinna z przydomowymi ogródkami.

Przed realizacją zadania istniejące drogi są do bezpośredniego transportu rolnego to drogi gruntowe, nieutwardzone oraz częściowo utwardzone kruszywem naturalnym o szerokości około 3 m.

Gospodarstwa rolne znajdują się na terenie objętym zagospodarowaniem poscaleniowym korzystają z istniejących sieci infrastruktury technicznej tj. sieci gazowej, wodociągowej, telekomunikacyjnej oraz sieci kanalizacji sanitarnej.

Występują w podłożu grunty słabe grunty w twardych wysadzinowych, które wg. Katalogu Typowych Nawierzchni Podatnych i Półsztywnych GDDKiA Warszawa 1997 - zaliczają się do grupy nr 3 i 4.

3. OPIS STANU PROJEKTOWANEGO

3.1. Przebudowa wewnętrznych dróg gminnych

Przewidywana inwestycja dotyczy ca dróg w całości zlokalizowana jest w istniejących pasach drogowych dróg gminnych będących własnością Gminy Rożnów.

Podczas realizacji zadania nastąpią zmiany nieistotne w rodzaju nawierzchni z powodu podyktowane warunkami terenowymi.

W ramach planowych robót budowlanych wykonano utwardzenie oraz profilowanie dróg gruntowych wg poniższego wykazu:

ZESTAWIENIE DŁUGOŚCI				
NAZWA (nr drogi/ nr działki)	KM POZĄTKU	KM KOŃCA	DŁUGOŚĆ PROJEKTOWA	
			NAW. GRUNTOWA	NAW. UTWARDZONA
DROGI BYSTROWICE				
DR B_103	0,00	160,85	0,00	0,00
DR B_105	0,00	23,03	23,03	0,00
DR B_119	0,00	81,36	81,36	0,00
DR B_127	0,00	55,56	55,56	0,00
DR B_168	0,00	85,63	85,63	0,00
DR B_191-1	0,00	112,33	112,33	0,00
DR B_191-2	0,00	593,68	593,68	0,00
DR B_205	0,00	744,70	0,00	744,70

DR B_207	0,00	612,11	0,00	612,11
DR B_223	0,00	415,63	415,63	0,00
DR B_228	0,00	235,85	235,85	0,00
DR B_264	0,00	370,63	370,63	0,00
DR B_272	0,00	109,42	109,42	0,00
DR B_280	0,00	1366,72	485,75	0,00
DR B_285-1	0,00	25,59	25,59	0,00
DR B_288-1	0,00	31,21	31,21	0,00
DR B_313	0,00	492,13	492,13	0,00
DR B_3-2	0,00	717,06	717,06	0,00
DR B_33	0,00	67,46	67,46	0,00
DR B_342	0,00	145,34	145,34	0,00
DR B_374	0,00	259,20	259,20	0,00
DR B_393-1	0,00	216,52	216,52	0,00
DR B_406	0,00	100,72	100,72	0,00
DR B_407-3	0,00	39,08	39,08	0,00
DR B_417	0,00	808,08	808,08	0,00
DR B_418	0,00	244,88	0,00	244,88
DR B_447	0,00	236,90	236,90	0,00
DR B_462	0,00	1431,75	737,00	694,75
DR B_666	0,00	692,57	0,00	692,57
DR B_470.468	0,00	103,22	0,00	103,22
DR B_484	0,00	766,49	0,00	766,49
DR B_637	0,00	488,44	0,00	488,44
DR B_49.50.52	0,00	1629,55	0,00	1629,55
DR B_502	0,00	1426,45	0,00	1426,45
DR B_523	0,00	1306,99	0,00	1306,99
DR B_553	0,00	330,40	330,40	0,00
DR B_554	0,00	524,52	0,00	524,52
DR B_646	0,00	44,33	44,33	0,00
DR B_647	0,00	131,05	131,05	0,00
DR B_67	0,00	332,69	332,69	0,00
DR B_93	0,00	417,52	417,52	0,00
DŁUGOŚĆ DRÓG ŁĄCZNA			7701,11	9234,67
DROGI TYNIOWICE				
DR T_100	0,00	193,16	0,00	193,16
DR T_132-3	0,00	65,00	65,00	0,00
DR T_155	0,00	220,55	0,00	220,55
DR T_159	0,00	496,29	395,44	100,85
DR T_169	0,00	177,62	177,62	0,00
DR T_175	0,00	605,44	38,44	567,00
DR T_176	0,00	1304,41	1254,41	50,00
DR T_229	0,00	319,50	269,50	50,00
DR T_231	0,00	673,23	160,00	513,23

DR T_235	0,00	433,65	433,65	0,00
DR T_245	0,00	390,69	390,69	0,00
DR T_251	0,00	693,85	0,00	693,85
DR T_262	0,00	272,38	272,38	0,00
DR T_275	0,00	630,20	0,00	498,20
DR T_28	0,00	589,03	0,00	589,03
DR T_299	0,00	470,70	340,70	130,00
DR T_37	0,00	578,92	0,00	578,92
DR T_37a	753,00	1040,30	0,00	287,30
DR T_347	0,00	110,00	110,00	0,00
DR T_402	0,00	54,00	54,00	0,00
DR T_411	0,00	684,69	342,00	270,00
DR T_427	0,00	61,73	61,73	0,00
DR T_441	0,00	468,90	0,00	468,90
DR T_46	0,00	420,00	0,00	420,00
DR T_464-2	0,00	85,44	85,44	0,00
DR T_47	0,00	354,19	354,19	0,00
DR T_472	0,00	903,68	903,68	0,00
DR T_473	0,00	335,55	335,55	0,00
DR T_503	0,00	566,79	566,79	0,00
DR T_480	0,00	81,82	81,82	0,00
DR T_491	0,00	200,35	200,35	0,00
DR T_541	0,00	566,12	416,12	150,00
DR T_519.520	0,00	402,92	402,92	0,00
DR T_528.540-2	0,00	532,35	532,35	0,00
DR T_58	0,00	540,61	180,00	0,00
DŁUGOŚĆ DRÓG ŁĄCZNA			8424,77	5780,98
DROGI WIĘCKOWICE				
DR W_10	0,00	421,91	421,91	0,00
DR W_11	0,00	992,52	0,00	992,52
DR W_111	0,00	362,08	0,00	362,08
DR W_120	0,00	725,20	725,20	0,00
DR W_14	0,00	377,31	0,00	377,31
DR W_140	0,00	1200,90	1200,90	0,00
DR W_141	0,00	401,25	401,25	0,00
DR W_142	0,00	883,57	0,00	883,57
DR W_147	0,00	75,83	75,83	0,00
DR W_151	0,00	178,05	178,05	0,00
DR W_158	0,00	323,21	323,21	0,00
DR W_191	0,00	600,15	0,00	600,15
DR W_210	0,00	52,98	52,98	0,00
DR W_224	0,00	63,51	63,51	0,00
DR W_247	0,00	156,81	156,81	0,00
DR W_255	0,00	1054,62	964,62	90,00

DR W_256	0,00	175,40	0,00	175,40
DR W_266-2	0,00	144,72	144,72	0,00
DR W_272	0,00	48,56	48,56	0,00
DR W_276.279	0,00	447,88	447,88	0,00
DR W_288	0,00	1529,88	0,00	1529,88
DR W_29	0,00	808,29	808,29	0,00
DR W_296	0,00	800,21	658,78	141,43
DR W_317	0,00	243,87	0,00	243,87
DR W_318	0,00	153,54	153,54	0,00
DR W_330	0,00	590,38	590,38	0,00
DR W_339	0,00	317,38	317,38	0,00
DR W_344	0,00	397,32	397,32	0,00
DR W_356	0,00	427,13	427,13	0,00
DR W_50	0,00	293,34	293,34	0,00
DR W_52	0,00	135,17	0,00	135,17
DR W_68	0,00	109,33	109,33	0,00
DR W_75	0,00	91,13	0,00	91,13
DR W_91	0,00	574,96	0,00	574,96
DŁUGOŚĆ DRÓG ŁĄCZNA			8960,92	6197,45
ŁĄCZNA DŁUGOŚĆ DRÓG			25086,80	21213,10

Konstrukcja nawierzchni dróg utwardzonych

Na przedmiotowej inwestycji zaprojektowano następującą konstrukcję utwardzenia dróg o zakresie zgodnym z zapotrzebowaniem Zamawiającego zawartym w SIWZ :

15 cm górna warstwa podbudowy z kruszywa niezwiązane 0/31,5

15 cm* stabilizacja gruntu rodzimego spoiwem hydraulicznym o R_m 1,5 - 2,5 MPa,

30 cm RAZEM

* - grubość warstwy stabilizacji gruntu zaprojektowano minimum 15cm, jednakże warunki terenowe niejednokrotnie wymagają znacznie grubszych grubości stabilizacji gruntu.

Proponowana konstrukcja utwardzenia spełnia wymagania Zamawiającego określone w opisie zamówienia wykonania robót budowlanych.

Niweleta w przekroju podłużnym i przekroje poprzeczne

Niwelety przebudowywanych dróg gminnych dostosowano do istniejącego terenu uwzględniając projekty wykonawcze, warunki terenowe i prawidłowe odwodnienie dróg.

Podstawowym przekrojem poprzecznym przebudowywanych dróg jest jezdnia gruntowa lub utwardzona o szerokości 3,00m z obustronnymi poboczami gruntowymi o szerokości 0,75m i spadku poprzecznym min. 3% - 4% w kierunku zgodnym z spadkiem przyległego terenu.

Wszystkim elementom przekroju poprzecznego nadano odpowiednie spadki dla prawidłowego odprowadzenia wody opadowych i roztopowych.

Skarpy wykopów i nasypów mają pochylenie od 1:1 do 1:1.5.

3.2. Prace melioracyjne

Przewidywana inwestycja dotyczyca odtworzenia rowów melioracyjnych w całości zlokalizowana jest w istniejących pasach drogowych dróg gminnych lub terenów przewidzianych dla wód powierzchniowych w Gminie Rowienica.

Rowy melioracyjne i przydrożne wraz z rowami krytymi, przepustami na zjazdach dla przejazdu poprzecznego zostaną odtworzone poprzez wykonanie rowu otwartego i krytego, pogrubienie, wycink krzaków co pozwoli na przywrócenie prawidłowej funkcji tych rowów.

Niewielkie rowy dostosowano do istniejącego terenu uwzględniając:

- dostosowanie do istniejących krawędzi jezdni dróg,
- dostosowanie do istniejących rowów odwodniających,
- dostosowanie do istniejącego ukształtowania terenu
- prawidłowe odwodnienie terenu.

Podstawowym przekrojem poprzecznym rowów jest gruntowe dno o szerokości 0,5m oraz skarpami o nachyleniu 1:1-1:1,5m i minimalnej głębokości rowu 0,70m.

Odprowadzenie wód opadowych i roztopowych z przebudowywanych dróg przewidziano do istniejących urządzeń wodnych odwodniających lub na przyległy teren zgodnie ze stanem istniejącym.

W ramach prac melioracyjnych wykonano rowy wg poniższego wykazu:

ZESTAWIENIE DŁUGOŚCI ROWÓW MELIORACYJNYCH		
NR DZIAŁKI EWID.	ROWY MELIORACYJNE DO ODTWORZENIA	ROWY MELIORACYJNE WYMAGAJĄCE PWP
1.	2.	3.
BYSTROWICE		
3/1	1205	
11	150	
32/2	50	
51	75	
103	150	
146	85	
224	225	
258/1	120	
322	150	
339	220	
463	970	
475	690	
530	210	
suma [m]	4300	
[km]	4,3	
TYNIOWICE		
158	500	
160	430	
169	190	
230	190	
343	180	
400	80	
441	210	
456	250	
494	570	
521	270	
534	30	
32		247
suma [m]	2900	247
[km]	2,9	0,2
WICKOWICE		
2	290	
16	1530	
51	140	
225	60	
228	830	

273	130	
278	420	
280	1025	
288	375	
89		157
304		294
DłUGO [m]	4800	451
DłUGO [km]	4,8	0,5
DłUGO i CZNA [m]	12000	698
DłUGO i CZNA [km]	12,0	0,7

Przewidywana inwestycja dotycząca rekultywacji terenu w całości zlokalizowana będzie na terenach Gminy Rogowienica.

Likwidacji zbitych miedzi i dróg oraz wykonaniu zabiegów rekultywacyjnych umożliwiających upraw mechanicznych gruntów polegać będzie na:

Lp.	Właściciel / Właścicielcy	Działka	Zakres prac
We wsi Bystrowice			
1	Bisk Anna	592	wyrówna wysokość miedzi w rodkowej części działki na długości około 520 m
		433	wyrówna starodrog przy południowo-zachodniej granicy na długości około 130 m
2	Roga Józef Stanisław Roga Krystyna	6	dokona rekultywacji przez odkrzaczenie części działki przy jej wschodniej granicy (przy rzece) na powierzchni około 0,03 ha
		671	wyrówna wysokość skarp przy starej drodze stanowiącej ujęcie gruntowy w rodkowej części działki na długości około 260 m, wyrówna wysokie miedze w ilości dwóch przy południowo-zachodniej granicy na ogólnie długości około 300 m
3	Porczak Wacław Marek	306	dokona rekultywacji przez odkrzaczenie gruntu na powierzchni około 0,26 ha
4	Warkowicz Halina Warkowicz Lesław Wojciech	598	wyrówna starodrog w rodkowej części działki od strony drogi gminnej nr 523 na długości około 50 m
5	Bisk Wacław	389	wyrówna starodrog w rodkowej części działki na długości około 140 m
		584	wykopa rów otwarty w poprzek działki w jej zachodniej części na długości około 45 m
		608	wyrówna wysokie miedze w ilości dwóch przy południowo-zachodniej granicy na długości około 340 m
		580	wyrówna wysokość miedzi wzdłuż południowej granicy na długości około 265 m
		548	wyrówna starodrog przy południowo-zachodniej granicy na długości około 25 m
		584	wyrówna wysokość miedzi w ilości dwóch przy północno-wschodniej granicy i południowo-wschodniej granicy na długości łącznie 235 m

		608	wyrówna wysok miedz przy północnej granicy na długo ci 180 m
6	2/3 Drzymała Teresa 1/3 Wywrot Józef	329	udro ni rów stanowi cy u ytek gruntowy w zachodniej cz ci działki na długo ci 20 m
7	Gwód Anna Aniela	212	wyrówna star drog przy południowej granicy działki na długo ci 210 m
8	Wojciechowska Bo ena Wojciechowski Leszek	422	dokona rekultywacji przez odkrzaczenie cz ci gruntu przy jej północnej granicy na powierzchni około 0,02 ha
9	Biernacki Bogusław Stanisław	398	wyrówna star drog wzdłuż północnej granicy działki na długo ci około 133 m
10	ożniak Zofia Maria	364	wyrówna star drog przy południowej granicy działki oraz biegn c w kierunku północnym do granicy działki nr 363
		559	wykopa rów otwarty po granicy między działkami własną a działką nr 560 wydzieloną dla Pana Porczak Kazimierza na długo ci około 100 m
11	Bulanowska Teresa Bulanowski Jerzy Krzysztof	291	wykona zjazd przez wyrównanie terenu do drogi wojewódzkiej
12	Piróg Maria Piróg Wiesław	650	wyrówna star drog ycznie z wysok miedz w działce nr 650 w jej rodkowej cz ci na długo ci około 130 m
13	Zagrobela El bieta Zagrobela Eugeniusz Kazimierz	370	wyrówna star drog wzdłuż północnej granicy na długo ci 85 m
		430	wyrówna star drog przy północnej granicy działki na długo ci 160 m
		565	wyrówna wysok miedz w południowej cz ci działki na długo ci 180 m.
		270/2	urzdzi wyjazd z działki nr 270/2 do drogi gminnej nr 280
14	Ik Mieczysław	117	ze wzgl du na dobrowolne odst pienie cz ci gruntu na drog dojazdów do przepompowni tj. działki gminnej nr 118 utwardzi odst piony na drog pas gruntu
15	B k Wacław	85	dokona rekultywacji na cz ci działki przy jej zachodniej granicy na powierzchni około 0,15 ha
		585	wyrówna wysok miedz wzdłuż północnej granicy działki na długo ci 115 m, oraz wysok miedz poprzeczna w jej rodkowej cz ci na długo ci około 38 m
		469/2	wyrówna grunt wzdłuż rowu gminnego nr 463 na działce nr 469/2 wzdłuż jej południowej granicy na powierzchni około 0,06 ha
		495/2*	* Uwaga: prawidłowy nr działki wg ewidencji to 499. wyrówna wysok miedz w rodkowej cz ci działki na długo ci 200 m
		522	wyrówna star drog wraz z wysok skarp w rodkowej cz ci działki na długo ci około 50 m, wyrówna wysokie miedze w ilo ci dwóch na yczna długo około 340 m
16	Koszyk Artur Zbigniew Koszyk Teresa Maria	245	wyrówna wysok miedz przy wschodniej granicy na długo ci 120 m
17	Grzeszczak Leszek Grzeszczak Maria	641	wykopa rów otwarty wzdłuż południowej granicy działki własnej oraz działki nr 643 Pa stwa Romanik Ireny i Stanisława na długo ci 105 m
		675	wyrówna wysokie miedze w ilo ci dwóch w rodkowej cz ci działki na długo ci 500 m
		454	wyrówna star drog przy północno-zachodniej granicy na długo ci 115 m
18	Biernacka Renata Biernacki Bogusław Stanisław	369	wyrówna star drog wzdłuż południowej granicy na długo ci 115 m
		429	wyrówna star drog wzdłuż południowej granicy działki na długo ci 108 m

		448	wyrówna star drog wzdłuż północnej granicy działki na długości 209 m
		489	wyrówna wysok miedź w rodkowej części działki na długości 275 m, wyrówna wysok miedź w rodkowej części działki na długości 280 m
		507	dokona rekultywacji starej drogi (redni go ciniec) w rodkowej części działki na długości 40 m
		667	wyrówna wysok miedź wzdłuż południowej granicy działki na długości około 310 m
19	1/2 Wojciechowska Zdzisława 1/2 Zdziarska Janina	574	wyrówna star drog przy południowej granicy działki na długości 440 m
		603	wyrówna star drog w rodkowej części działki na długości 320 m
20	Kochman Stanisław	281/1	wyrówna star drog w wozie wraz z wysok skarp przy południowej granicy działki na długości około 155 m
		281/2*	* Uwaga: prawidłowy nr działki wg ewidencji to 281/3. wyrówna star drog w rodkowej części działki na długości około 140 m, wyrówna wysok miedź przy południowo-wschodniej granicy działki na długości około 70 m
21	Kochman Zofia Maria	285/2	wyrówna star drog wzdłuż północnej granicy na długości 80 m
22	Kochman Zofia	384	wyrówna star drog wzdłuż północnej granicy na długości około 95 m
23	Tomaszewski Piotr	578	wyrówna wysok miedź przy południowej granicy działki na długości 240 m
		583	wyrówna wysok miedź przy zachodniej granicy działki na długości 10 m
24	B k Daniel Łukasz	515	usun nawieziony kamie na starej drodze (redni go ciniec) w rodkowej części działki na długości około 60 m
		98	wyci i usun drzewo wraz z korzeniami w rodkowej części działki
25	1/5 Kowalska Greta Barbara 1/5 Kowalski Norbert 1/5 Kowalski Damian 1/5 Kowalska Aneta 1/5 Kowalska Patrycja	555/2	wyrówna wysok miedź przy północno-wschodniej granicy na długości około 20 m
		425	wyrówna star drog wzdłuż południowej granicy na długości 200 m
26	wist Tomasz	518	zasypa i wyrówna star drog w południowo-wschodniej części działki na obszarze 0,01 ha, wyrówna wysok miedź w rodkowej części działki na długości 100 m
27	Kochman Andrzej Albin	338	dokona rekultywacji przez odkrzaczenie działki o pow. 0,01 ha
28	Liszka Tadeusz Jan	79/2	wykopa rów otwarty przy północno-wschodniej granicy działki na długości około 30 m
29	Łach Maria	459	wyrówna wysok miedź w rodkowej części działki na długości 60 m
30	Wójcik Andrzej	516	dokona rekultywacji części drogi tzw. redni go ciniec w rodkowej części działki na długości około 32 m
31	Głowacz Bernadetta Dorota	595	wyrówna star drog w rodkowej części działki na długości około 320 m
32	6/8 B k Wacław 1/8 B k Wojciech 1/8 B k Kacper	629	wyrówna wysokie miedze w ilości trzech w rodkowej części działki na ogólną długość 1300 m
		582	wyrówna star drog wzdłuż północnej granicy działki na długości około 310 m, wyrówna wysok miedź w rodkowej części działki na długości 170 m, wykopa rów otwarty od granicy północnej do granicy południowej, a następnie wzdłuż granicy południowej z odprowadzeniem do rowu gminnego nr 463 na długości 145 m, wyrówna star drog przy północno-zachodniej granicy działki na długości 40 m
33	Marcinkiewicz Paweł Piotr	487	wyrówna wysok miedź wraz ze star drog wzdłuż południowej granicy działki na długości 360 m

		508	dokona rekultywacji starej drogi (redni go ciniec) w rodkowej cz ci działki na dżugo ci 50 m
34	Homa Bartłomiej Marcin	328	udro ni rów stanowi cy u ytek gruntowy przy zachodniej granicy działki na dżugo ci 33 m
35	Taciuch Bartłomiej Krzysztof	496	wyrówna wysok miedz w rodkowej cz ci działki na dżugo ci około 240 m
36	23/120 Mazur Jacek 23/120 Mazur Halina 23/120 Mazur Małgorzata 23/120 Gral Zofia 23/120 Gilarska Maria 5/120 Marszałek Anna	617	wyrówna wysok miedz w rodkowej cz ci działki na dżugo ci około 250 m
37	B k Janina Teresa	572	wyrówna wysok miedz w rodkowej cz ci działki na dżugo ci 127 m
		600	wyrówna wysok miedz w rodkowej cz ci działki na dżugo ci 117 m
38	Mazur Jan	602	wyrówna wysok miedz w rodkowej cz ci działki na dżugo ci 185 m
		204/1	wyrówna wysok miedz w rodkowej cz ci działki na dżugo ci 80 m
		336	dokona rekultywacji przez odkrzaczenie cz ci działki na pow. 0,03 ha
39	Grochowska Stanisław	325	udro ni rów stanowi cy u ytek gruntowy w rodkowej cz ci działki na dżugo ci około 50 m
40	Mazur Michałina	576	wyrówna star drog przy północnej granicy działki na dżugo ci 100 m
41	Mazur Wiesław	493	wyrówna wysok miedz przy południowej granicy działki na dżugo ci 368 m
42	S k El bieta	547	wyrówna wysok miedz wzdłuż południowej granicy działki na dżugo ci 250 m
43	Mazur Stanisław	283	wyrówna star drog w wozie przy północno-zachodniej granicy na dżugo ci około 70 m, wyrówna miedz w rodkowej cz ci działki na dżugo ci około 120 m
44	Mazur Andrzej Józef	246	wyrówna star drog z wysok skarp przy zachodniej granicy działki na dżugo ci 55 m
		590	wyrówna star drog w rodkowej cz ci działki na dżugo ci około 265 m
45	Towarzystwo Pomocy im. w. Brata Alberta Wrocław ul. Kołłątaja 26A	657	wyrówna wysok miedz przy północno-wschodniej granicy działki na dżugo ci około 70 m
46	B k Joanna Irena	434	wyrówna star drog przy północno-wschodniej granicy działki na dżugo ci 140 m
47	Mudryk Jan	539	wyrówna wysok miedz w rodkowej cz ci działki na dżugo ci 275 m, oraz wzdłuż północnej granicy na dżugo ci 160 m
		607	wyrówna wysok miedz przy zachodniej granicy działki na dżugo ci około 45 m
48	1/2 Michałowska Agata Lucyna 1/2 Michałowski Piotr Artur	181	wyrówna i zasypa star drog przy południowej granicy działki na dżugo ci około 200 m
49	Kluz Józef Zbigniew Kluz Lucyna	614	wyrówna star drog w rodkowej cz ci działki na dżugo ci około 346 m, wyrówna wysok miedz przy północno-wschodniej granicy działki na dżugo ci około 200 m
50	Piłonka Celina Lucyna	444	wyrówna star drog przy południowo-zachodniej granicy działki na dżugo ci 140 m
		581	wyrówna star drog wzdłuż południowo-zachodniej granicy działki na dżugo ci około 85 m

51	Mazur Adrian Kazimierz	202	wyrówna wysok miedz przy północnej i północno-wschodniej granicy działki na łączną długość 100 m
		491	wyrówna wysokie miedze w północno-wschodniej i rodkowej części działki o łącznej długości 560 m
		293	wyrówna wysok miedz przy południowej granicy działki na długości około 200 m
52	Bulanowska Teresa	326	udrońni rów stanowiący użytk gruntowy w rodkowej części działki na długości 54 m
53	Porczak Irena	307	dokona rekultywacji przez odkrzaczenie części działki na powierzchni 0,05 ha
54	Stefanowska Joanna Małgorzata	660*	* Uwaga: działka ulega podziałowi na 660/1 i 660/2. wyrówna wysok miedz przy północnej granicy działki na długości 300 m, oraz wzdłuż południowej granicy na długości 100 m.
		645	wykopa rów otwarty wzdłuż granicy działki własnej i działki nr 644 Pani Romanik Katarzyny na długości 12 m
55	Porczak Kazimierz	367	wyrówna star drog wzdłuż północnej granicy działki na długości 93 m
		560, 559	wykopa rów otwarty wzdłuż granicy działek na długości 270 m
		593	wyrówna wysok miedz w rodkowej części działki na długości 120 m
56	Pu Stanisław Adam	511	dokona rekultywacji na drodze gminnej (tzw. redni go ciniec) w rodkowej części działki na długości 50 m
57	Roga Bronisław	490	wyrówna wysok miedz w ilości trzech w rodkowej części działki o łącznej długości około 630 m
58	Kochman Celina Maria Kochman Stanisław	485	wyrówna star drog w rodkowej części działki na długości około 310 m
		488	wyrówna wysok miedz w rodkowo-zachodniej części działki na długości około 230 m
		540	wyrówna wysokie miedze w rodkowej części działki od strony wschodniej i zachodniej na ogólną długość 250 m
59	Roga Józef Stanisław Roga Krystyna	677*	* Uwaga: prawidłowy nr działki wg ewidencji to 678/1. wyrówna wysok miedz przy zachodniej granicy w części rodkowej na długości około 130 m
60	S k Stanisława	403	wyrówna star drog przy południowo-wschodniej granicy działki na długości około 100 m
		452	wyrówna star drog przy południowo-zachodniej granicy działki na długości 50 m
		663	wyrówna wysokie miedze w ilości dwóch w rodkowej części działki na ogólną długość 150 m
61	S k Teresa	438	wyrówna star drog w rodkowej części działki na długości 195 m
62	Mazur Andrzej	497	wyrówna wysokie miedze w ilości trzech na ogólną długość 375 m, dokona wyrównania wyrobiska po pozyskanych piasku na powierzchni 0.06 ha
63	Skupie Wiesław	290	wyrówna wysok miedz w rodkowej części działki na długości 310 m
64	Szczygielski Wacław Michał	324	udrońni rów stanowiący użytk gruntowy w rodkowej części działki na długości 37 m

65	1/3 Karnas Stanisław Henryk 2/3 Wywrot Józef	393/2	umocni betonowymi elementami skarp drogi gminnej nr 393/1 przy północno-zachodniej granicy działki własnej na długości około 30 m
		442	wyrówna star drog w rodkowej części działki na długości 83 m
66	Baran Halina Janina Baran Józef	665	dokona rekultywacji na części działki na powierzchni około 0,30 ha przez usunięcie zakrzacze i znajdujących się tam kamieni, wyrówna wysokie miedze w ilości trzech na ogólną długość 160 m, wyrówna wysokie miedze przy północno-wschodniej granicy działki na długości 110 m
67	wierk Józef	469/1	wyrówna część działki przy północno-wschodniej granicy na powierzchni 0.0150 ha
68	Bulanowska Teresa Maria	509	wyrówna star drog w rodkowej części działki na długości około 160 m, usunąć nawieszony kamień na starej drodze (redni go ciniec) i wyrówna teren przy wschodniej granicy działki na długości 21 m
69	Bulanowska Teresa Maria	510	wyrówna star drog w rodkowej części działki na długości 160 m
70	3/4 Drzymała Stanisław 1/4 Drzymała Kazimierz	618	wyrówna star drog oraz wysoką miedzę przy południowej granicy działki na długości 250 m
71	Je Stefania	605	wyrówna wysoką miedzę w rodkowej części działki na długości 140 m
72	Roga Józef Stanisław Roga Krystyna	621	wyrówna wysoką miedzę przy zachodniej granicy działki na długości 70 m
		664	wyrówna wysoką miedzę przy południowej granicy działki na długości 210 m
73	Kos Marek Adam	461	wyrówna wysoką miedzę w rodkowej części działki na długości 90 m
		639	wykopa rów otwarty wzdłuż granicy działki własnej i działki nr 638 od drogi poprzecznej do rowu wzdłuż drogi gminnej nr 462 na długości 165 m
		649	wyrówna wysoką miedzę przy północno-wschodniej części działki na długości 35 m
		668	wyrówna wysoką miedzę w rodkowej części działki od drogi poprzecznej nr 502 na długości 60 m
74	6/8 B k Wacław 1/8 B k Kacper 1/8 B k Wojciech	613/2	wyrówna wysoką miedzę przy południowej granicy działki na długości 240 m, wyrówna wysoką miedzę przy północno-zachodniej granicy działki na długości około 80 m
75	1/2 Kubicki Andrzej 1/2 Kubicka Henryka	312	wyrówna wysoką miedzę przy północno-zachodniej granicy działki na długości około 90 m
		543	wyrówna wysoką miedzę w rodkowej części działki na długości około 220 m
76	Płonka Anna Danuta	526	wyrówna wysoką miedzę przy południowej granicy działki na długości około 60 m
77	Moskwa Michał	586	wyrówna starą miedzę przy północnej granicy działki na długości około 90 m
78	Roga Paweł Jarosław	634	dokona rekultywacji przez usunięcie zakrzacze na części działki nr 634 przy zachodniej granicy na powierzchni około 0,28 ha
		292	wyrówna wysoką miedzę w rodkowej części działki na długości około 220 m, wykopa rów otwarty w granicy pomiędzy działką własną i działką nr 293 z odprowadzeniem do rowu przydrożnego przy drodze gminnej nr 462 na długości około 55 m
79	Rogus Mieczysław	616	wyrówna wysoką miedzę w rodkowej części działki na długości 135 m
80	Roga Józef Stanisław Roga Krystyna	674	wyrówna wysokie miedze w ilości trzech przy zachodniej granicy działki na długości 450 m, wyrówna wysoką miedzę przy północnej granicy działki na długości około 45 m
81	Szczygielska Klementyna	505	dokona rekultywacji części drogi (tzw. redni go ciniec) w jej rodkowej części na długości 26 m

82	Ik Jan Walerian	521	wyrówna star drog w rodkowej cz ci działki na długo ci 140 m, wyrówna wysok miedz w rodkowo-zachodniej cz ci działki na długo ci 60 m
83	1/5 Mazur Marianna 1/5 Mazur Katarzyna 1/5 Mazur Józefa 1/5 Mazur Aniela 1/5 Mazur Bja ej	282	wyrówna star drog przy północnej granicy działki oraz na wyrównany teren nawie ziemi na długo ci około 70 m
84	Romanik Irena Romanik Stanisław	643	wykopa rów otwarty wzdłuż północnej granicy działki własnej i działki nr 641 Pa stwa Grzeszczak Wiesława i Urszuli na długo ci 170 m, wykopa rów otwarty przy południowej granicy działki oraz wzdłuż wschodniej granicy działki nr 644 Pani Romanik Katarzyny na północnej długo ci 180 m, usun pniaki po ci tych drzewach na rodkowo-wschodniej cz ci działki
85	Kowalczyk Anna Kowalczyk Edward	284	wyrówna star miedz przy południowo-wschodniej cz ci działki na długo ci około 100 m, usun pniaki po ci tych drzewach w ilo ci 6 sztuk na cz ci działki starego stanu nr 86/9
86	ýa ko Piotr	432	dokona rekultywacji przez usuni cie zakrzacze w rodkowej cz ci działki na powierzchni około 0,30 ha
87	5/8 Kochman Kazimierz 1/8 Kochman Andrzej Albin 1/8 Kret Ewa 1/8 Pieni ek Anna Halina	337	dokona rekultywacji na cz ci działki przez odkrzaczenie jej na powierzchni około 0,15 ha
88	S k Bolesław S k Stanisława	662	wyrówna wysokie miedze w ilo ci dwóch w rodkowej cz ci działki przy granicy wschodniej na ogóln długo około 180 m
89	Płonka Wiesław Andrzej Płonka Zofia Pelagia	512	usun nawieszony kamie na starej drodze (redni go ciniec) w rodkowej cz ci działki na długo ci 30 m
90	Fořa Piotr Janusz	514	dokona rekultywacji na drodze gminnej (tzw. redni go ciniec) w rodkowej cz ci działki na długo ci 20 m
91	Romanik Grzegorz	457	wyrówna wysok miedz przy południowej granicy działki na długo ci 120 m
92	Pszonak Ewa Pszonak Marek	382 , 437	wyrówna star drog przy południowych granicach na długo ci około 180 m, na wyrównany teren nawie ziemi
93	Ferenc Lucyna	549	wyrówna wysok miedz w rodkowej cz ci działki na długo ci około 290 m
94	Sztych Tomasz Paweł	10	usypa wałz ziemi przy rowie gminnym nr 11 wzdłuż granicy działki nr 10 na długo ci około 75 m
95	Machaj Waldemar	199	wyrówna wysok miedz przy północnej granicy działki na długo ci 240 m
		221	wyrówna wysok miedz przy północnej granicy na długo ci 120 m, oraz przy południowej granicy działki na długo ci 50 m
96	Idzik Stanisława	289	urz dzi wyjazd z działki własnej z poř czeniem do drogi wojewódzkiej nr 236
97	Lach Mariusz	546	wyrówna wysokie miedze przy północnej granicy działki na długo ci 180 m oraz od strony południowej na długo ci 270 m
		570	wyrówna wysok miedz w rodkowej cz ci działki na długo ci około 400 m, wykopa rów otwarty wzdłuż południowej granicy działki z odprowadzeniem do rowu gminnego nr 463 na długo ci około 75 m, dokona odkrzaczenia cz ci działki przy jej północno-zachodniej granicy na powierzchni około 0,03 ha, wyrówna cz gruntu przy zachodniej granicy działki na powierzchni około 0,08 ha
98	Piróg Wiesław	650	wyrówna star drog półcznie z wysok miedz w rodkowej cz ci działki na długo ci około 130 m, wyrówna wysok miedz w rodkowej cz ci działki od strony wschodniej na długo ci około 100m
99	Kos Halina Kos Marek Adam	669	wyrówna wysok miedz wzdłuż południowej granicy na długo ci 210 m

100	Romanik Katarzyna	658	wyrówna wysok skarp przy wschodniej granicy działki na długości 33 m
		460	wyrówna wysok miedź w rodkowej części działki na długości 55 m
101	Mago Wanda	557	wyrówna star drog wzdłuż południowej granicy na długości 317 m
102	Kotli ska Dorota Katarzyna Kotli ski Tomasz Michał	544	wyrówna wysok miedź wzdłuż południowej granicy na długości 200 m
103	Taciuch Bartłomiej Krzysztof Taciuch Magdalena Joanna	498	wyrówna wysok miedź wzdłuż południowej granicy na długości 260 m
104	Skarb Pa stwa - Agencja Nieruchomo ci Rolnych Skarbu Pa stwa	561	na działce nr 561 wzdłuż granicy z działką nr 565 wykona prace rekultywacyjne w odniesieniu do istniejącej drogi
105	B k Marian	415	dokona rekultywacji przez usunięcie istniejących fundamentów
106	Gilarski Dariusz	626	wyrówna wysokie miedze w ilości trzech na ogólną długość około 600 m
107	Łyko Weronika	564	wykopa rów otwarty wzdłuż południowej granicy działki z odprowadzeniem wody do rowu gminnego nr 463 na długości około 90 m, wyrówna star drog przy południowej granicy działki na długości około 355 m
108	Czura Hubert Michał	344	dokona rekultywacji przez usunięcie pniaków i krzaków w części działki przy jej wschodniej granicy na powierzchni około 0.06 ha, wykopa rów otwarty przy południowej granicy o szerokości 2 m z wylotem do rzeki Mlecza o długości około 200 m.
109	1/3 Karnas Helena 1/3 Wywrot Józef 1/3 Mazur Kazimiera	443	wyrówna star drog w rodkowej części działki na długości 185 m
110	Baran Marek	517	dokona rekultywacji na drodze (tzw. redni go ciniec) na długości około 55 m
We wsi Tyniowice			
111	Baran Stanisław	200	wyrówna wysok miedź w południowo - zachodniej części działki w jej rodkowej części na długości około 100 m oraz w północno - wschodniej jej części na długości około 120 m.
112	Bazylak Krzysztof Wacław	213	wyrówna wysok miedź przy północnej granicy na długości około 150 m
		270	wyrówna wysok miedź w jej rodkowej części na długości około 85 m
113	Blok Krzysztof	248	wyrówna wysok miedź wzdłuż południowej granicy na długości około 240 m
114	1/4 Drapała Stanisław 1/4 Karankowska Kazimiera 1/4 Łysiak Maria 1/4 Preizner Bogusław	5	zagwarantować dojazd do działki przez założenie przepustów o długości 6 m na rowie granicznym Tyniowice . Hawłowiec z połyżeniem z drogą na obręb Hawłowiec
115	Duziak Jerzy Duziak Maria	198	wyrówna wysok miedź wraz z odkrzaczeniem w jej rodkowej części na długości 110m, wyrówna wysok miedź poprzeczną w południowo - wschodniej części na długości około 10 m
116	Gawęł Maria Katarzyna Gawęł Stanisław Roman	463/1	dokona udrońnienia rowu melioracyjnego stanowi cego użytku gruntowy w rodkowej części działki na całej szerokości
117	Górski Grzegorz	178	wyrówna wysokie miedze w jej północno . zachodniej i południowo - wschodniej części,
		246	wyrówna miedź poprzeczną w jej rodkowej części na ogólną długość około 400 m
		263	wyrówna wysok miedze przy południowej granicy działki na ogólną długość około 150 m
		263	wyrówna wysok miedź w działce w jej rodkowej części na długości około 160 m

118	Gwó d Roman Gwó d Zofia	272	dokona rekultywacji przez usunięcie zakrzacze we wschodniej części działki przy cmentarzu o powierzchni około 0,06 ha, wyrówna wysokość między w środkowej części działki na długości około 100 m, dokona rekultywacji przez usunięcie wapna oraz zakrzacze w północno - zachodniej części działki na około 0,03 ha wyrówna wysokość między w jej północno - zachodniej części działki na długości około 50 m
119	Cynk Agnieszka Barbara	167	wykopa rów otwarty wzdłuż północnej granicy działki
120	Malec Michał Piotr	258	wyrówna wysokość między w zachodnio - środkowej części działki o długości około 130 m
121	Kondrat Aniela	256	wyrówna wysokość między w południowo - środkowej części działki o długości około 75 m
		276	wyrówna wysokość skarp oraz dokona odkrzaczenia bezpośrednio przy drodze gminnej (asfaltowa) na długości około 126 m na powierzchni około 0,0650 ha
122	Kucab Alicja Maria Kucab Michał	268	wyrówna wysokość między w jej środkowej części działki na długości około 280 m
123	Górski Grzegorz	202	wyrówna wysokość między w zachodnio . środkowej części działki na długości około 120 m, wyrówna wysokość między przy południowej granicy na długości około 230 m
		205	dokona rekultywacji przez odkrzaczenie części działki o powierzchni około 0,09 ha w jej południowo . zachodniej części
		179	wyrówna star drog w środkowej części działki na około 145 m, wyrówna wysokość między w środkowej części działki w kierunku północ . południe na długości około 80 m
124	Kuszyk Janusz Kuszyk Mieczysław	206	wyrówna część gruntu (Ps-IV) przy południowo - zachodniej granicy na powierzchni około 0,0750 ha
125	Kwiecie Grzegorz Robert	538	dokona rekultywacji starej drogi przez zebranie i wywiezienie kamieni w jej środkowej części działki o powierzchni około 0,02 ha
		327	wyrówna wysokość między przy jej północno . wschodniej granicy na długości około 75 m
		171	dokona zasypania istniejących rowów jako użytków gruntowych w jej środkowej i północnej części działki na ogólnej długości około 100 m
126	Mac Marta	199	wyrówna wysokość między w środkowej części działki od strony zachodniej na długości około 230 m
127	Mazur Bolesław	492	wykopa rów otwarty wzdłuż południowej granicy na długości około 155 m
128	Mnich Krystyna	279	wyrówna stare drogi przy zachodniej i północnej granicy na ogólnej długości około 60 m
129	Motyka Wacław Julian Motyka Zofia Jadwiga	527	dokona wyrównania rowu jako użytku gruntowego na długości 52 m
130	Mróz Krzysztof	204	wyrówna wysokość między przy północno . wschodniej granicy na długości około 230 m, wyrówna oraz odkrzaczy wysokość między przy południowo - zachodniej granicy na długości około 50 m
131	Parawa Stanisław Kazimierz	207	dokona wyrównania wysokiej między o długości około 280 m, odkrzaczy część gruntu przy północno . zachodniej granicy działki o powierzchni około 0,04 ha oraz nawie ziemi na wyrównany teren
132	Pelc Grzegorz	536	dokona rekultywacji przez odkrzaczenie i usunięcie pniaków na powierzchni około 0,14 ha
133	Piwoda Jan	433	wykona przepust na rowie gminnym działki nr 440 w środkowej części działki z pojęciem do drogi gminnej nr 422
		243	wyrówna wysokość między w środkowej części działki na długości około 130 m

134	Piwoda Anna Barbara	459	wykopa rów otwarty w rodkowej cz ci działki z uj ciem do istniejącego rowu gminnego nr 456 o długości 282 m, wykopa rów otwarty stanowiący ułtek gruntowy w rodkowej cz ci działki jako przedłużenie rowu gminnego nr 456 na długości około 45 m
135	Pilch Dariusz	249	wyrówna dwie wysokie miedze w północno . zachodniej i rodkowej cz ci działki na ogólną długość około 300 m
		462	wykopa rów otwarty w jej rodkowej cz ci zgodnie ze ladowym znakiem w terenie na długości około 34 m
136	Piwoda Marek Jan	460	wykopa rów otwarty w rodkowej cz ci działki na długości 32 m
137	Palembas Mieczysław	30	wyrówna wysoką miedzę w rodkowej cz ci działki na długości około 110 m
138	Malec MichałPiotr Malec Katarzyna Stanisława	165	wykopa rów otwarty wzdłuż zachodniej granicy działki własnej i działki nr 164 na długości 120 m, którego początek będzie 20 m od rowu gminnego nr 160, wykopa rów otwarty wzdłuż południowej granicy działki z odprowadzeniem do rowu przydrożnego
139	Raba Arkadiusz Mateusz	452	zasypa rów otwarty przy zachodniej granicy na długości około 33 m
140	Pilch Janina Regina Pilch Zygmunt Władysław	448	wykopa rów otwarty przy zachodniej granicy w odległości około 34 m od drogi gminnej nr 441 na długości około 21 m
141	Seweryn Dariusz Grzegorz	29	usun zakrzaczenie w północnej cz ci działki na powierzchni około 0,05 ha
		17	usun zakrzaczenie w północnej cz ci działki na powierzchni około 0,01 ha
142	Szuflita Jacek Marian Szuflita Zofia	461	wykopa rów otwarty w rodkowej cz ci po ladowym znaku w terenie na długości 32 m (przez szerokość działki), wykopa rów otwarty wzdłuż granicy działek nr 461 i nr 460 od ułtku gruntowego Lz-IV o długości około 80m
143	Buryła Józefa Ewa	451	wykopa rów otwarty przy zachodniej granicy w odległości około 37 m od drogi gminnej nr 441 na długości 32 m, wykopa pniaki po ciętych drzewach w ilości 4 bezpośrednio przy rowie melioracyjnym
144	Sieko Marek Jan	273	wyrówna wysoką miedzę przy północnej granicy na długości około 120 m
145	Taciuch Lucyna Stanisława	447	wykopa rów otwarty przy zachodniej granicy w odległości około 50 m od drogi wojewódzkiej nr 328 na długości około 25 m
146	Warkowicz Józef	8	wyrówna wysoką miedzę w rodkowej cz ci na długości 35 m
147	Wielgosz Krzysztof	166	wykopa rów otwarty wzdłuż południowej granicy na długości 37 m
148	Wyskiel Leszek Wyskiel Zofia	73	przesun ogrodzenie przy południowo . zachodniej granicy na długości 44 m
149	Górski Grzegorz	495	wykopa rów otwarty wzdłuż granicy działek nr: 495 i 492 oraz wzdłuż granicy działek nr: 493 i 492 na ogólną długość około 240 m z odprowadzeniem wody do rowu przydrożnego tj. działki nr 503
150	Dobosz Irena	241	wyrówna wysoką miedzę w rodkowej . wschodniej cz ci działki na długości około 200 m
151	1/2 Jach Genowefa 1/2 Jach Czesław	446	wykopa rów otwarty w kierunku z północy na południe przy zachodniej granicy w odległości około 50 m na długości około 32 m
152	Marcinkiewicz Bogusław	22	wyrówna wysoką miedzę w rodkowej cz ci działki od granicy północnej działki nr 21 do granicy południowej działki nr 23 na długości około 27 m

153	Pi Aniela	525	dokona odkrzaczenia na południowo . wschodniej cz ci działki na powierzchni około 0.07 ha
154	Wyrót Anna Wyrót Eugeniusz	196	wyrówna wysok miedz przy jej południowej granicy na długo ci około 140 m
155	Pilch Piotr Paweł	239	wyrówna wysok miedz w jej rodkowej cz ci na długo ci około 280 m
		164	wykopa rów otwarty wzdłuż wschodniej granicy działki
156	D bicka Anna Małgorzata	240/1	wyrówna wysok miedz w działce przy jej południowej granicy na długo ci około 70 m
157	½ Wa kowicz Magdalena ½ Wa kowicz Adam Wa kowicz Magdalena	209	wyrówna wysokie miedze przy jej północno . wschodniej granicy na długo ci około 90 m
		201	wyrówna star drog przy południowej granicy na długo ci około 150 m
158	1/5 Baran Wiesław 1/5 Baran - Mazurkiewicz Jadwiga 1/5 Giebra Władysław Genowefa 1/5 Kurpiel El bieta 1/5 Wycisk Józefa	418	zagwarantowa dojazd do działki przez założenie przepustów na rowie gminnym nr 422 tj. na granicy pomi dzy działk nr: 417 i 418
159	Ważycki Sebastian	417	zabezpieczy dojazd do działki przez założenie przepustów na rowie gminnym nr 422, przepust nale y umiejscowić na granicy pomi dzy działk nr: 417 i 418
160	Boczar Roman	240/2	wyrówna wysok miedz przy południowej granicy na długo ci około 225 m
161	Malec MichałPiotr Malec Katarzyna Stanisława	18	dokona rekultywacji przez usunięcie pników po ci tych drzewach na powierzchni około 0,25 ha
		260	wyrówna wysokie miedze przy północnej granicy działki na długo ci około 100 m
		450	wykona trzy przepusty na rowach melioracyjnych w granicy działek nr 450 i 451, wykopa rów otwarty na długo ci około 22 m
		444	wykona przepust na rowie melioracyjnym w rodkowej cz ci działki, wykopa rów melioracyjny w działce o długo ci około 170 m
162	7790/12573 Pl s Maria 4783/12573 Gmina Ro wienica	425	przebudowa ogrodzenie trwałe na podmurówce z metalowymi słupkami wzdłuż północno . zachodniej granicy działki na długo ci 50 m
163	Pszeniczka Agata Halina Pszeniczka Zbigniew Józef	232	dokona rekultywacji na cz ci gruntu o powierzchni około 0.02 ha w południowo . zachodniej cz ci (zlikwidowa wysypisko mieci)
164	Pilch Dariusz	181	wykopa rów otwarty wzdłuż u ytku gruntowego (Ps) od strony południowej o długo ci około 80 m z wylotem do rowu przydroznego, wyrówna wysok miedz w rodkowej cz ci o długo ci około 35 m
165	Górski Grzegorz	180	dokona rekultywacji przez odkrzaczenie i wyrównanie wysokiej skarpy w północno . zachodniej cz ci na długo ci około 160 m i powierzchni 0,11 ha, wyrówna star drog wraz z wysok miedz w rodkowej cz ci na długo ci około 250 m
166	Bazylak Bronisław	192	wyrówna wysok miedz poprzeczn w rodkowej cz ci na długo ci 12 m
167	Malec Katarzyna Stanisława Malec MichałPiotr	168/1	dokona rekultywacji przez usunięcie pników po ci tych drzewach na powierzchni około 0,10 ha w północno . wschodniej cz ci działki, wykopa rów otwarty wzdłuż działki własnej nr 168/1 i działki nr: 165 i 166
168	NiewadziłJanina	257	usun rosnące orzechy we wschodniej cz ci działki w ilo ci 15 sztuk

We wsi Wi ckowice			
169	Ba kowski Józef	248	udro ni rów stanowi cy u ytek gruntowy w północnej cz ci działki na długo ci 75m
170	B k Małgorzata Janina	333	przebudowa ogrodzenie z siatki metalowej na sypkach metalowych na betonowej podmurówce wzdłu granicy zachodniej przy drodze gminnej nr 330 na długo ci 53 m
171	B k Wiesław	337	wykopa rów otwarty po granicy działki przy wschodniej granicy z wylotem do rowu gminnego nr 16 na długo ci około 100 m
172	B k Daniel Łukasz	202	wyrówna star drog w rodkowej cz ci działki na długo ci 73m, wyrówna wysok miedz przy południowo-zachodniej granicy działki na długo ci 150 m
		204	wyrówna star drog w północno-wschodniej cz ci działki na długo ci 30 m.
173	Adamkiewicz Małgorzata	101	wyrówna star drog wraz z wysok miedz wzdłu południowej granicy działki na długo ci 230 m
		115	wyrówna star drog w rodkowej cz ci działki na długo ci 240 m.
174	Bojarski Wacław	262	wyrówna wysok miedz w rodkowej cz ci działki oraz przy jej wschodniej granicy na łączn długo 225 m.
175	Cycał Roman	246	udro ni rów stanowi cy u ytek gruntowy w działce przy jej północnej granicy na długo ci około 100 m
176	Cycał Jan	5	wyrówna wysokie miedze w ilo ci dwóch sztuk w rodkowej cz ci działki na łączn długo 260 m, wyrówna wysok miedz w zachodniej cz ci działki na długo ci około 35 m
177	Czura Andrzej	98	wyrówna wysok miedz oraz star drog w rodkowej cz ci działki na łączn długo 340 m
		107	wyrówna star drog w rodkowej cz ci działki na długo ci około 110 m
178	Czura Wincenty	199	wyrówna oraz odkrzaczy star drog w rodkowej cz ci działki na długo ci około 80 m
		257	wykopa rów otwarty przez rodek działki oraz zał y przepust z mo liwo ci odprowadzenia nadmiaru wody do istniejącego rowu gminnego
		263	wyrówna wysok miedz w zachodniej cz ci działki na długo ci około 200 m
179	Rogus Wiesław	268	wykopa rów otwarty przy północno-zachodniej granicy działki wzdłu drogi gminnej nr 255 na długo ci około 55 m
180	Dybisz Jadwiga	163, 162	wykopa rów otwarty po granicy działek na długo ci około 25 m, tj. pomi dzy działk Dybisz Jadwigi i Wzi tek Teresy i Mariana
181	Roga Józef Stanisław Roga Krystyna	112	wyrówna wysokie miedze w rodkowej cz ci działki na ogóln długo około 450 m, wykopa rów otwarty wzdłu granicy działki nr 112 i drogi gminnej nr 111 o długo ci 55 m, wykopa rów otwarty w północno - wschodniej cz ci działki o długo ci około 90 m, dokona rekultywacji na nieu ytku (wzrostisko piasku) przy południowej granicy działki na powierzchni 0.0750ha
		113/2	wyrówna wysok miedz w rodkowej cz ci działki oraz dwie poprzeczne w jej zachodniej cz ci na ogóln długo około 230 m
182	Rostecka Bo ena Maria	155	wyrówna star miedz w północno-zachodniej cz ci działki na długo ci około 100 m
183	Kubicki Henryk	245	udro ni rów stanowi cy u ytek gruntowy w północnej cz ci działki na długo ci około 80 m
		146	w ramach zagospodarowania poscaleniowego dokona przebudowy trzech sypków z ogrodzenia trwałego wzdłu drogi gminnej nr 91

184	Mac Teresa	259	wykopa rów otwarty przy północno-zachodniej granicy z drog gminn nr 255 na długo ci 33 m
185	Mac Zbigniew	231	udro ni rów stanowi cy u ytek gruntowy przy granicy z działk nr 230 (Skarbu Pa stwa) na długo ci 37 m z odpływem do rowu gminnego nr 228
186	Mocho Agata	346	wyrówna star miedz o wysoko ci ok. 1 m na całej długo ci działki tj. 215 m przy wschodniej granicy
187	Roga Józef Stanisław Roga Krystyna	8/2	wyrówna wysokie miedze w ilo ci 2 przy północno-zachodniej granicy na ogóln długo 170 m
188	Osada Andrzej	214	wykopa rów otwarty wzdłuż granicy działki własnej i działki nr 218 (Czura Wincenty) na długo ci 76m, wykopa rów otwarty w rodkowej cz ci działki z odprowadzeniem nadmiaru wody do rowu gminnego nr 16 na długo ci 53 m
189	Kyak Lidia	132	wyrówna star drog w rodkowej cz ci działki na długo ci około 400 m
190	1/3 SudołAniela 1/3 SudołKrzysztof 1/3 SudołStanisław	114	wyrówna star drog z wysok miedz w północnej cz ci działki na długo ci około 300 m, oraz wysok miedz w południowej cz ci działki na długo ci około 300 m
191	Szklarz Władysław	93	wyrówna star drog w południowej cz ci działki na całej jej długo ci
192	Wzi tek Marian Andrzej	161	wyrówna wysok miedz w północno-zachodniej cz ci działki na długo ci około 100 m
193	Wzi tek Teresa Anna	174	wyrówna star miedz we wschodniej cz ci działki na długo ci około 250 m
194	Zabójcki Janusz	109	wyrówna wysok miedz w północnej cz ci działki na długo ci około 240 m, wyrówna star drog w rodkowej cz ci działki na długo ci około 230 m (zawie w wóz ziemi)
		116	wyrówna stare miedze w ilo ci dwóch w północnej i południowej cz ci działki na długo ci około 630 m
195	Zaj c Małgorzata Celina	312	wyrówna wysok miedz w południowej cz ci działki na długo ci 98 m
196	Zaj c Józefa Zaj c Władysław	96	wyrówna star drog przy południowej granicy działki na długo ci około 300 m
		106	wyrówna star drog w rodkowej cz ci działki na długo ci 240 m
197	urawski Jan	201	wyrówna star drog w rodkowej cz ci działki na długo ci około 50 m
198	1/3 StysiałPawełRoman 1/3 D browska Ewa 1/3 StysiałBartłomiej	6	wyrówna wysok miedz w rodkowej cz ci działki na długo ci 100 m, wyrówna wysok miedz w zachodniej cz ci działki na długo ci około 15 m
199	1/2 Rostecka Bo ena Maria 1/4 Wota Halina 1/4 Kisiel Andrzej Adam	238	udro ni rów stanowi cy u ytek gruntowy w rodkowej cz ci działki na długo ci około 95 m
200	Boratyn Piotr Mariusz Boratyn Iwona Stanisława	74	wyrówna stary wjazd w południowo-zachodniej cz ci działki na długo ci około 40 m
201	Zabójcka Maria Zabójcki Janusz	117	wyrówna star drog w rodkowej cz ci działki na długo ci około 316 m (w wóz zawie ziemi na długo ci około 200 m), wyrówna wysok miedz w północno-wschodniej cz ci działki na długo ci około 170 m
202	Roga PawełJarosław	105	wyrówna wysokie miedze w południowej cz ci działki w ilo ci 4 na ogóln długo około 1000 m, wyrówna star drog w południowej cz ci działki na długo ci około 250 m, wykopa rów otwarty wzdłuż wschodniej granicy działki własnej i drogi gminnej nr 111 na długo ci około 100
203	Skarb Pa stwa . Agencja Nieruchomo ci Rolnych	4/1	wyrówna wysok miedz przy południowo-wschodniej granicy na długo ci 45 m
		8/1	wyrówna wysokie miedze w ilo ci 4 na łączn długo 120 m
204	Homa Janusz Mariusz Homa Źucja Agnieszka	321	dokona rekultywacji przez odkrzaczenie gruntu na powierzchni około 0,03 ha przy jej południowo-zachodniej granicy
205	Cycak Irena Cycak Marian Henryk	200	wyrówna star drog w rodkowej cz ci działki na długo ci 33 m

206	Cycak Mariusz	4/2	wyrówna star miedz w północnej cz ci działki na całej długości tj. 300 m
207	Czura Maria Czura Wincenty	218	wykopa rów otwarty w rodkowej cz ci działki z odprowadzeniem wody do rowu gminnego nr 228 na długości około 90 m, wykopa rów otwarty po granicy działki własnej i działki nr 214 Pana Osady Andrzeja na długości 76 m, wykopa rów otwarty po granicy działki własnej z działki nr 222 z możliwością odprowadzenia wody do rowu gminnego nr 228 na długości około 40 m
208	Mikłasz Franciszek Mikłasz Alina Bronisława	336	wyrówna star miedz w północnej cz ci działki na długości 150 m, wyrówna star miedz we wschodniej cz ci działki na długości 50 m
209	Zaj c Marek Stanisław Zaj c Teresa	123	dokona likwidacji 4 starych miedz na ogólną długość około 700 m
		113/1	dokona likwidacji starej drogi w południowej cz ci działki
210	Czura Hubert Michał	198*	* Uwaga: działki uległy podziałowi na 198/1 i 198/2. wyrówna star drog w rodkowej cz ci działki na długości około 90 m
		319	wyrówna star miedz w południowej cz ci działki od drogi na Tuligłowy do granicy z Chorzowem na długości około 170 m
		215/2	dokona rekultywacji przez odkrzaczenie gruntu na powierzchni 0,1150 ha
211	Gołb Justyna Monika Gołb Marcin Tomasz	78	wyrówna star drog w północnej cz ci działki na długości około 50 m
		102	wyrówna star drog w północnej cz ci działki na długości około 180 m
		108	wyrówna star miedz o wysokości około 1 m w rodkowej cz ci działki na długości 127 m
212	Galicki Maciej Sylwester	130	wyrówna wysokie miedze w ilości 2 w rodkowej cz ci działki na ogólną długość 210 m
213	Rostecka Bożena Maria	237	udro ni rów stanowiący ubytek gruntowy w rodkowej cz ci działki na długości 50 m
214	Homa Dorota Stanisława	322	dokona rekultywacji przez odkrzaczenie gruntu w północno-zachodniej cz ci działki na powierzchni około 0,05 ha
215	Gmina Rożniewica	255	zabezpieczy pkt osnowy geodezyjnej nr 522

* swyrówna star drog + oznacza jej rekultywację tzn. teren pod nią należy przywrócić glebom wartości użytkowej agrarnej

wymierzona powierzchnia gruntów do rekultywacji to 47ha.

Powyższe prace zostały wykonane w ramach zagospodarowania poscaleniowego, realizowanego w zakresie działania „Poprawianie i rozwijanie infrastruktury związanej z rozwojem i dostosowywaniem rolnictwa i leśnictwa przez scalanie gruntów”, objętego Programem Rozwoju Obszarów Wiejskich na lata 2007 - 2013.

Opracował:

Marcin Grabowski

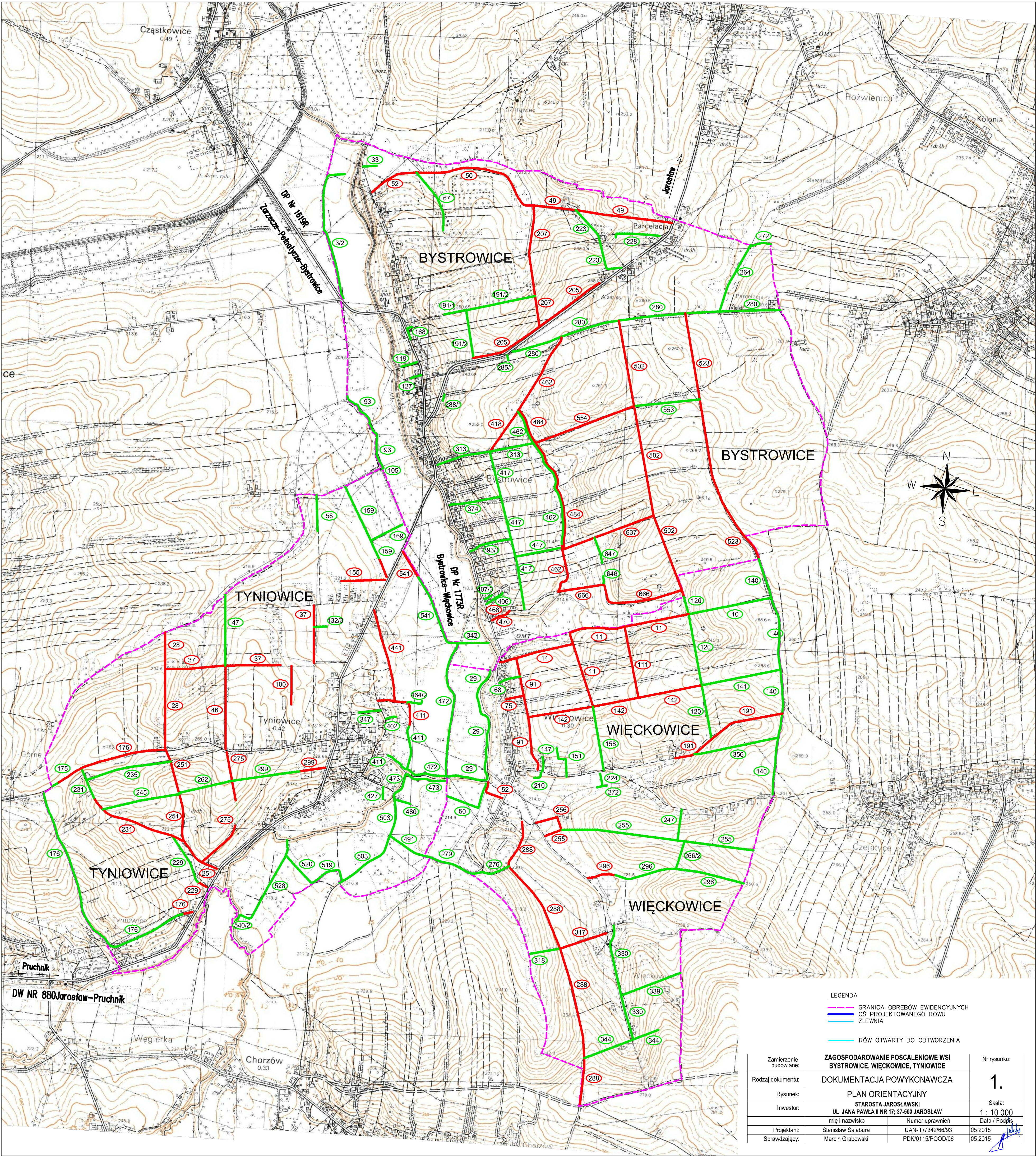

LEGENDA

GRANICA OBRĘBÓW EWIDENCYJNYCH
OS. PROJEKTOWANEGO RÓWU
ZLEWNIA

RÓW OTWARTY DO ODTWORZENIA

Zamierzenie budowlane:	ZAGOSPODAROWANIE POŚCALENIOWE WSI BYSTROWICE, WIĘCKOWICE, TYNIOWICE	Nr rysunku:
Rodzaj dokumentu:	DOKUMENTACJA POWYKONAWCZA	1.
Rysunek:	PLAN ORIENTACYJNY	Skala:
Inwestor:	STAROSTA JAROSŁAWSKI UL. JANA PAWŁA II NR 17; 37-500 JAROSŁAW	1 : 10 000
Projektant:	Stanisław Salabura	Numer uprawnień
Sprawdzający:	Marcin Grabowski	UAN-III/7342/66/93 PDK/0115/POOD/06
		05.2015 05.2015

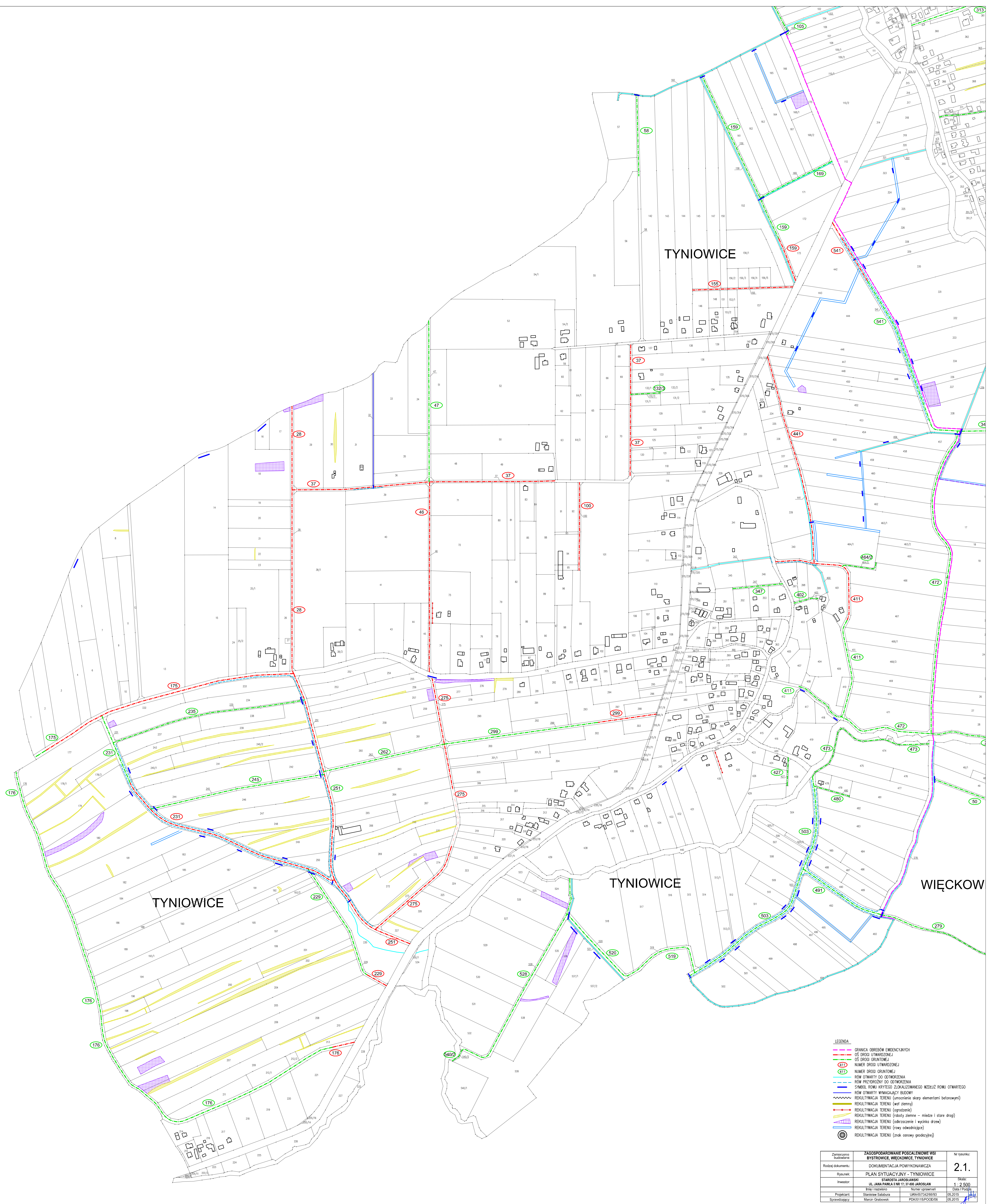

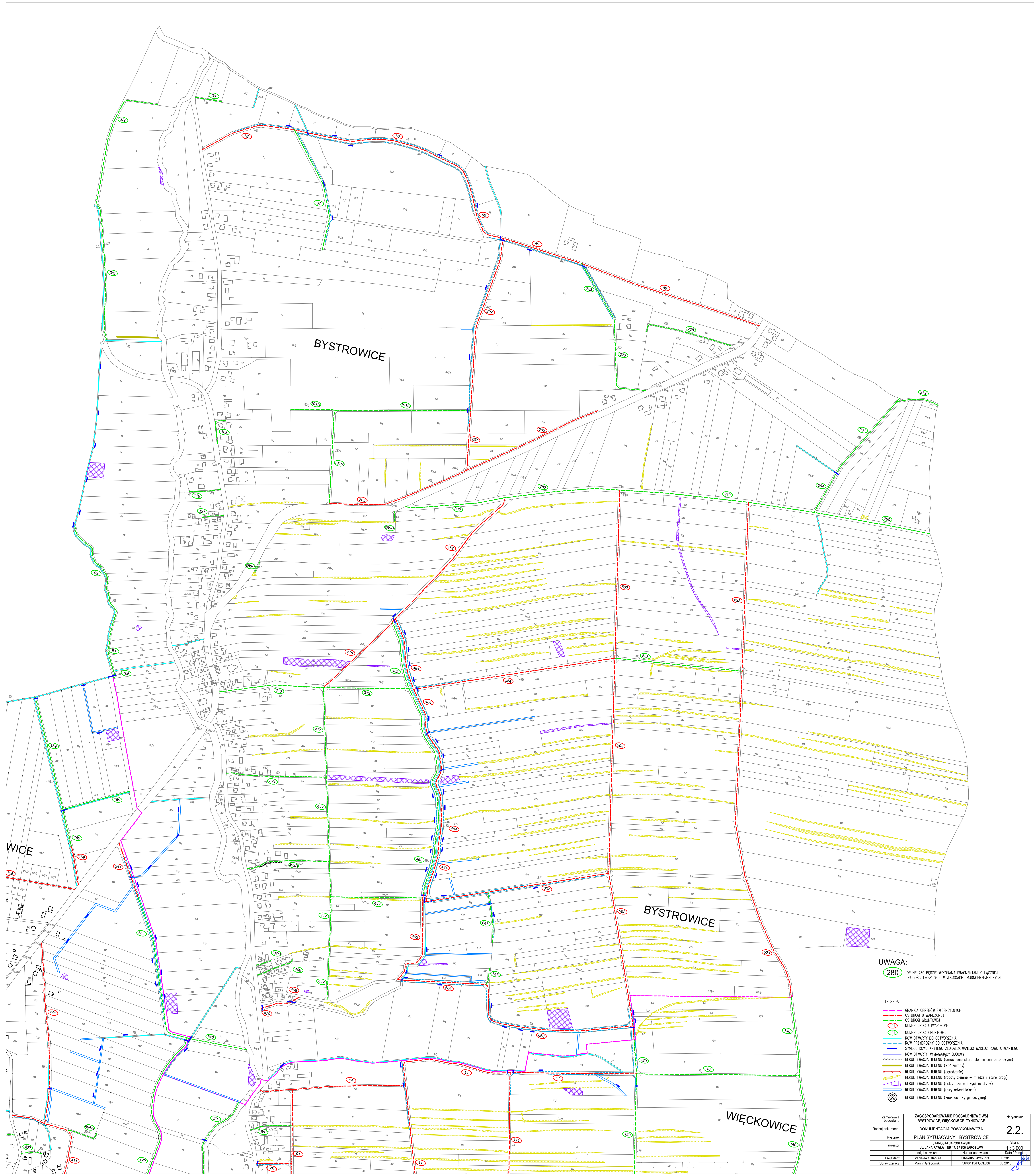

UWAGA:
280

- LEGENDA
- GRANICA OCEBÓW EWIDENCYJNYCH
 - OS DROGI UTWORZONEJ
 - OS DROGI GRUNTOWEJ
 - 411
 - NUMER DROGI UTWORZONEJ
 - 411
 - NUMER DROGI GRUNTOWEJ
 - RÓW DYMARTY DO ODKWADZENIA
 - RÓW PRZECIWNY DO ODKWADZENIA
 - SYMBOL RÓWU KRYTEGO ZŁOKALIZOWANEGO WZDŁUŻ RÓWU OTWARTEGO
 - RÓW DYMARTY WYMAGAJĄCY BUDOWY
 - REKULTYWACJA TERENU (umocnienie skarp elementami betonowymi)
 - REKULTYWACJA TERENU (wał ziemny)
 - REKULTYWACJA TERENU (ogrodzenie)
 - REKULTYWACJA TERENU (roboty ziemne - mieszka i stare drzewa)
 - REKULTYWACJA TERENU (odczyszczenie i wysadzanie drzew)
 - REKULTYWACJA TERENU (rowy odcinki)
 - REKULTYWACJA TERENU (znak oznaki geodezyjne)

Zamierzona budowlana	ZAGOSPODAROWANIE POŚCIELENIOWE WSI BYSTROWICE, WIĘCKOWICE, TYNOWICE	Nr rysunku:
Rodzaj dokumentu:	DOKUMENTACJA POWYKONAWCZA	2.2.
Rysunek:	PLAN SYTUACYJNY - BYSTROWICE	
Inwestor:	STAROSTA JAROSŁAWSKI UL. JANA PAWŁA I NR 17-37-800 JAROSŁAW	SKALA: 1:3.000
Projektant:	Staszewski Salsburg	Ustanowił: JANUSZ SALSBURG
Sprowadzający:	Marion Grabowski	05.2015

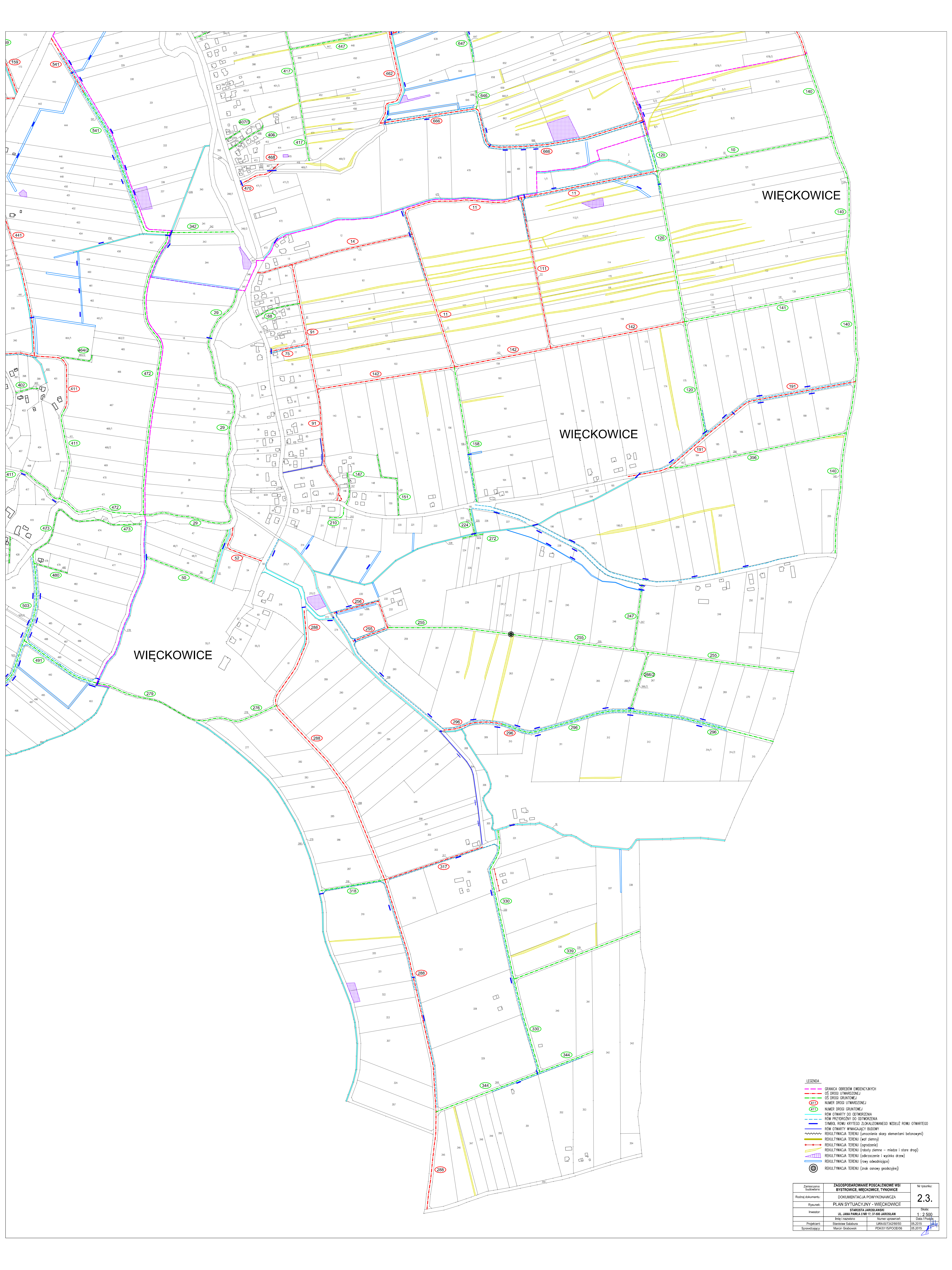

- LEGENDA
- GRANICA TERENÓW EWIDENCYJNYCH
 - OS DROG UTWORZONYCH
 - OS DROG GRUNTOWYCH
 - NUMER DROG UTWORZONYCH
 - NUMER DROG GRUNTOWYCH
 - RÓW OTWARTE DO OTWIERZENIA
 - RÓW PRZECIOGROZNY DO OTWIERZENIA
 - SYMBOL RÓW KRYTEGO ZLOKALIZOWANEGO WZDŁUŻ RÓWNI OTWARTEGO
 - RÓW OTWARTE WYMAGAJĄCY BUDOWY
 - REKULTYWACJA TERENU (umocnienie skarp elementami betonowymi)
 - REKULTYWACJA TERENU (wał ziemny)
 - REKULTYWACJA TERENU (ogrodzenie)
 - REKULTYWACJA TERENU (robota ziemna - młode i stare drzewy)
 - REKULTYWACJA TERENU (podcięcie i wykopanie drzew)
 - REKULTYWACJA TERENU (rowy odwodniące)
 - REKULTYWACJA TERENU (znaki oznakowania drogowego)

Zamierzony Rozstrzygnięcie	ZAGOSPODAROWANIE POSELCENIOWE WSI BYSTROWICE, WIECKOWICE, TYNOWICE	Nr rysunku:
Rodzaj dokumentu:	DOKUMENTACJA POWYKONAWCZA	2.3.
Rysunek:	PLAN SYTUACYJNY - WIECKOWICE	
Inwestor:	STAROSTA JAROSŁAWSKI	Skala:
Imię i nazwisko:	US. JANA PAWŁA II NR 11-37-000 JAROSŁAW	1:2 500
Projektant:	Stanisław Salasura	Imię i nazwisko:
Sprawdzający:	Marek Grabowski	Numer uprawnień:
		05.2015
		05.2015