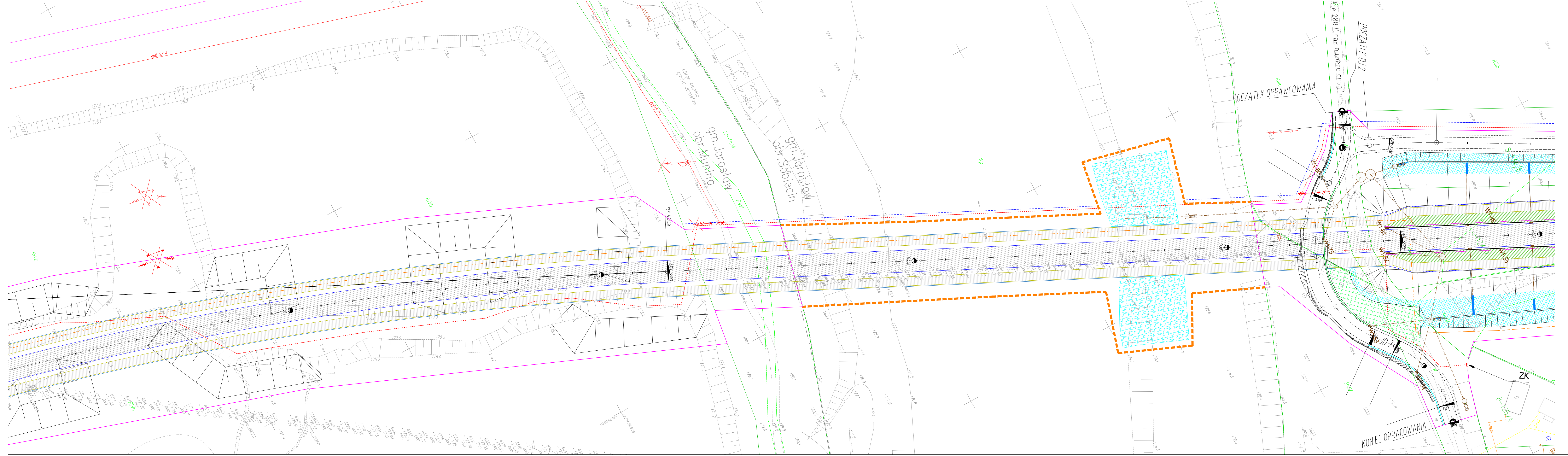

PROMOST CONSULTING

35-307 RZESZÓW, ul. Niemierskiego 4 http:\\www.promost.pl
tel. (0-17) 85-79-155, fax (0-17) 85-79-156; e-mail: biuro@promost.pl

Zarząd Województwa Podkarpackiego – Podkarpacki Zarząd Dróg Wojewódzkich w Rzeszowie
ul. T. Boya Żeleńskiego 19a
35-105 Rzeszów

Nazwa inwestycji: „Budowa nowego odcinka drogi wojewódzkiej nr 865 Jarosław- Oleszyce - Cieszanów - Bełżec wraz z budową mostu na rzece San oraz budową i przebudową niezbędnej infrastruktury technicznej, budowli i urządzeń budowlanych w m. Munina i Sobiecin”	Data: 10.2020
	Skala: 1:250
	Nr rysunku: 5.1.2
Tytuł rysunku: Widok z góry	